

STATYTOJAS	Šiaulių miesto savivaldybės administracija
PROJEKTUOTOJAS	UAB „Aplan“
PROJEKTO PAVADINIMAS	Gyvenamosios (6.4) ir maitinimo (7.5) paskirties pastatų Vilniaus g. 297A, Šiauliuose, kapitalinio remonto projektas
STATINIO KATEGORIJA	Ypatingasis statinys
STATYBOS RŪŠIS	Kapitalinis remontas
PROJEKTAVIMO ETAPAS	Projektiniai pasiūlymai
PROJEKTO NUMERIS	24.293216
BYLOS ŽYMUO	24.293216-PP
LAIDA	0

Atestato Nr.	Pareigos	Vardas Pavardė	Parašas
	UAB „Aplan“ direktorius	Martynas Mačiulis	
36890	Projekto vadovas	Martynas Mačiulis	
A2230	Projekto dalies vadovė	Gabrielė Šliurpaitė	
35499	Projekto koordinatore	Svaja Kaniušėnienė	
A2261	Architektė	Indrė Pėželytė	

Vilnius, 2024 m.

BYLOS SUDĖTIES ŽINIARAŠTIS

EIL. NR.	PAVADINIMAS	LAIDA	ŽYMĖJIMAS	LAPŲ SK.
TEKSTINIAI DOKUMENTAI				
1.	Titulinis lapas	0	24.293216-PP	1
2.	Bylos sudėties žiniaraštis	0	24.293216-PP.BSŽ	2
3.	Bendrieji statinio rodikliai	0	24.293216-PP.BSR	3
4.	Aiškinamasis raštas	0	24.293216-PP.AR	13
BRĖŽINIAI				
1.	Sklypo planas	0	24.293216-PP-SP.B-01	1
2.	Rūsio aukšto demontuojamų ir naujai statomų sienų planas	0	24.293216-PP-SA.B-01	1
3.	Pirmo aukšto demontuojamų ir naujai statomų sienų planas	0	24.293216-PP-SA.B-02	1
4.	Antro aukšto demontuojamų ir naujai statomų sienų planas	0	24.293216-PP-SA.B-03	1
5.	Trečio aukšto demontuojamų ir naujai statomų sienų planas	0	24.293216-PP-SA.B-04	1
6.	Ketvirto aukšto demontuojamų ir naujai statomų sienų planas	0	24.293216-PP-SA.B-05	1
7.	Rūsio aukšto planas po statybinių darbų	0	24.293216-PP-SA.B-06	1
8.	Pirmo aukšto planas po statybinių darbų	0	24.293216-PP-SA.B-07	1
9.	Antro aukšto planas po statybinių darbų	0	24.293216-PP-SA.B-08	1
10.	Trečio aukšto planas po statybinių darbų	0	24.293216-PP-SA.B-09	1
11.	Ketvirto aukšto planas po statybinių darbų	0	24.293216-PP-SA.B-10	1
12.	Stogo planas	0	24.293216-PP-SA.B-11	1
13.	Pjūvis A-A, B-B	0	24.293216-PP-SA.B-12	1
14.	Pjūvis C-C, D-D	0	24.293216-PP-SA.B-13	1

0	2024-07-10	Projektiniai pasiūlymai			
Laida	Išleidimo data	Laidos statusas. Keitimo priežastis (jei taikoma)			
KVAL. PATV. DOK. NR	Įm.k.: 302638855 Ulonų g. 2, Vilnius Telefonas:+37060979272 El.paštas: info@aplan.lt		STATINIO PROJEKTO PAVADINIMAS Gyvenamosios (6.4) ir maitinimo (7.5) paskirties pastatų Vilniaus g. 297A, Šiauliuose, kapitalinio remonto projektas		
36890	PV	M. Mačiulis	DOKUMENTO PAVADINIMAS:		
A2230	PDV	G. Šliurpaitė	Bylos sudėties žiniaraštis		
35499	Proj. koord.	S. Kaniušėnienė			
A2261	Arch.	I. Peželytė			
KALBOS TRUMP. LT	STATYTOJAS IR (ARBA) UŽSAKOVAS Šiaulių miesto savivaldybės administracija		DOKUMENTO ŽYMUO	LAPAS	LAPŲ
			24.293216-PP.BSŽ	1	2

15.	Fasadai tarp ašių 1-19, A-J ir 19-1, J-A	0	24.293216-PP-SA.B-14-15	2
16.	Vizualizacijos	0	24.293216-PP-SA.B-16	1
17.	Vizualizacijos	0	24.293216-PP-SA.B-17	1
18.	Vizualizacijos	0	24.293216-PP-SA.B-18	1
19.	Vizualizacijos	0	24.293216-PP-SA.B-19	1

DOKUMENTO ŽYMUO:	LAPAS	LAPŲ	LAIDA
24.293216-PP.BSŽ	2	2	0

BENDRIEJI STATINIŲ RODIKLIAI

Šiame priede nurodomi žemės sklypo ir statinių (techniniai ir paskirties) rodikliai bendruoju atveju. Projekte nurodomi konkretaus sklypo ir konkretaus statinio bendrieji rodikliai. Bendrieji statinio rodikliai lentelėje ar kita forma nurodomi projekto bendrojoje dalyje.

Pavadinimas	Mato vienetas	Kiekis	Pastabos
I SKYRIUS SKLYPAS Unikalus daikto numeris: 4400-1788-3402			
1. sklypo plotas		9105	
2. sklypo užstatymo intensyvumas	%	48	
3. sklypo užstatymo tankis	%	21	
II SKYRIUS PASTATAI Pastatas – Valgykla Unikalus daikto numeris: 2996-0019-7022			
1. Pastato paskirties rodikliai (gamybos, kitos planuojamos ūkinės veiklos, paslaugų apimtis, butų, vietų, lovų, bendras ir aptarnaujamų žmonių skaičius, kiti rodikliai).	vnt.	-	

0	2024-07-10	Projektiniai pasiūlymai		
Laida	Išleidimo data	Laidos statusas. Keitimo priežastis (jei taikoma)		
KVAL. PATV. DOK. NR	 Įm.k.: 302638855 Ulonų g. 2, Vilnius Telefonas:+37060979272 El.paštas: info@aplan.lt		STATINIO PROJEKTO PAVADINIMAS Gyvenamosios (6.4) ir maitinimo (7.5) paskirties pastatų Vilniaus g. 297A, Šiauliuose, kapitalinio remonto projektas	
36890	PV	M. Mačiulis	DOKUMENTO PAVADINIMAS: Bendrieji statinio rodikliai	
A2230	PDV	G. Šliurpaitė		
35499	Proj. koord.	S. Kaniušėnienė		
A2261	Arch.	I. Pėželytė		
KALBOS TRUMP. LT	STATYTOJAS IR (ARBA) UŽSAKOVAS Šiaulių miesto savivaldybės administracija		DOKUMENTO ŽYMUO 24.293216-PP.BSR	
			LAPAS	LAPŲ
			1	3

Pavadinimas	Mato vienetas	Kiekis	Pastabos
2. Pastato bendrasis plotas.*	m ²	567.65	Esamas
2.1. Pastato bendrasis plotas.*	m ²	567.65	Būsimas
2.2. Pastato pagrindinis plotas:	m ²	206.70	Esamas
2.3. Pastato pagrindinis plotas:	m ²	206.70	Būsimas
3. Pastato tūris.*	m ³	2340	Esamas
3.1. Pastato tūris	m ³	2408	Būsimas
4. Aukštų skaičius.*	vnt.	1	
5. Pastato aukštis. *	m	-	Paliekamas esamas
6. Energinio naudingumo klasė		B	
7. Pastato (patalpų) akustinio komforto sąlygų klasė		C	
8. Statinio atsparumo ugniai laipsnis		I	
9. Kiti papildomi pastato rodikliai			
II SKYRIUS PASTATAI Pastatas – Vaikų globos namai Unikalus daikto numeris: 2996-0019-7010			
1. Pastato paskirties rodikliai (gamybos, kitos planuojamos ūkinės veiklos, paslaugų apimtis, butų, vietų, lovų, bendras ir aptarnaujamų žmonių skaičius, kiti rodikliai).	vnt.	101	Kambarių skaičius
2. Pastato bendrasis plotas.*	m ²	3775.05	Esamas
2.1. Pastato bendrasis plotas.*	m ²	3863.14	Būsimas
2.2. Pastato naudingas plotas:	m ²	2818.92	Esamas

Pavadinimas	Mato vienetas	Kiekis	Pastabos
2.3. Pastato naudingas plotas:	m ²	3863.14	Būsimas
3. Pastato tūris.*	m ³	15697	Esamas
3.1. Pastato tūris	m ³	16104	Būsimas
4. Aukštų skaičius.*	vnt.	4	
5. Pastato aukštis. *	m	-	Paliekamas esamas
6. Energinio naudingumo klasė		B	
7. Pastato (patalpų) akustinio komforto sąlygų klasė		C	
8. Statinio atsparumo ugniai laipsnis		I	
9. Kiti papildomi pastato rodikliai			

8. * Žvaigždute pažymėti rodikliai apskaičiuojami vadovaujantis Nekilnojamojo turto kadastrinių matavimų ir kadastro duomenų surinkimo taisyklėmis, kurias tvirtina Lietuvos Respublikos žemės ūkio ministras. Baigus statybą ir atlikus kadastrinius matavimus šie rodikliai gali turėti neesminių nukrypimų [5.39].

Statinio projekto vadovas Martynas Mačiulis, atestato nr. 36890, 2024-07-10

(vardas, pavardė, parašas, kvalifikacijos atestato arba pažymos Nr., data)

24.293216-PP.BSR	Lapas	Lapų	Laida
	3	3	0

AIŠKINAMASIS RAŠTAS

TURINYS

1. PAGRINDINIAI NORMATYVINIAI DOKUMENTAI, KURIAIS VADOVAUJANTIS PARENGTA PROJEKTO DALIS	2
2. BENDRIEJI DUOMENYS.....	4
3. ESAMOS SITUACIJOS VERTINIMAS	5
4. PROJEKTINIŲ PASIŪLYMŲ SPRENDINIAI	7
5. PAGRINDINIŲ ĮĖJIMŲ, PRAĖJIMŲ, VESTIBULIŲ, LAIPTINIŲ, LIFTŲ IŠDĖSTYMO SPRENDINIAI ..9	
6. PASTATO ATITVARŲ ELEMENTŲ (SIENŲ, PERTVARŲ, STOGO, GRINDŲ, LIFTŲ ŠACHTŲ) TIPAI, MEDŽIAGOS IR JŲ PARINKIMO MOTYVAI;	9
8. PROJEKTO SPRENDINIAI SKLYPO PLANE	10
9. SPRENDINIUS PAGRINDŽIANTYS SKAIČIAVIMAI.....	11
10. PROJEKTINIŲ SPRENDINIŲ ATITIKTIS PRIVALOMIESIEMS PROJEKTO RENGIMO DOKUMENTAMS, TERITORIJŲ PLANAVIMO DOKUMENTAMS, ESMINIAMS STATINIŲ IR STATINIO ARCHITEKTŪROS, APLINKOS, KRAŠTOVAIZDŽIO, NEKILNOJAMŲJŲ KULTŪROS PAVELDO VERTYBIŲ REIKALAVIMAMS, TREČIŲJŲ ASMENŲ INTERESŲ APSAUGOS REIKALAVIMAMS.....	13
11. PROJEKTO ATITIKTIS NORMATYVINIAMS DOKUMENTAMS	13

0	2024-07-10	Projektiniai pasiūlymai		
Laida	Išleidimo data	Laidos statusas. Keitimo priežastis (jei taikoma)		
KVAL. PATV. DOK. NR.	 Ulonų g. 2, LT-08245 Vilnius Telefonas: +370 609 79272 El. paštas: info@aplan.lt www.aplan.lt			STATINIO PROJEKTO PAVADINIMAS
	36890	PV	M. Mačiulis	STATINIO NR. IR PAVADINIMAS, DOKUMENTO PAVADINIMAS LAIDA 0
	A2230	PDV	G. Šliurpaitė	
	35499	Proj. koord.	S. Kaniušėnienė	
	A2261	Arch.	I. Pėželytė	
KALBOS TRUMP. LT	STATYTOJAS IR (ARBA) UŽSAKOVAS Šiaulių miesto savivaldybės administracija			DOKUMENTO ŽYMUO 24.293216-PP.AR LAPAS 1 LAPŲ 13

1. PAGRINDINIAI NORMATYVINIAI DOKUMENTAI, KURIAIS VADOVAUJANTIS PARENGTA PROJEKTO DALIS

Lietuvos Respublikos įstatymai

1. Lietuvos Respublikos statybos įstatymas (Nr. XII-2573, 2016-06-30, paskelbta TAR 2016-07- 13, i. k. 2016-20300)
2. Saugomų teritorijų įstatymas (Nr. IX-628, 2001-12-04, Žin., 2001, Nr. 108-3902 (2001-12-28))
3. Lietuvos Respublikos aplinkos apsaugos įstatymas (statymas paskelbtas: Lietuvos aidas 1992, Nr. 20-0; Žin. 1992, Nr.5-75, i. k. 0921010ISTA00I-2223)
4. Lietuvos Respublikos žemės įstatymas (Nr. IX-1983, 2004-01-27, Žin., 2004, Nr. 28-868 (2004-02-21))
5. Lietuvos Respublikos teritorijų planavimo įstatymas (Nr. XII-407, 2013-06-27, Žin., 2013, Nr. 76-3824 (2013-07-16))
6. Lietuvos Respublikos atliekų tvarkymo įstatymas (Nr. IX-1004, 2002-07-01, Žin., 2002, Nr. 72- 3016 (2002-07-17))

Statybos techniniai reglamentai

1. STR 1.01.02:2016 „Normatyviniai statybos techniniai dokumentai“
2. STR 1.01.03:2017 „Statinių klasifikavimas“
3. STR 1.01.08:2002 „Statinio statybos rūšys“
4. STR 1.04.04:2017 „Statinio projektavimas, projekto ekspertizė“
5. STR 1.05.01:2017 „Statybą leidžiantys dokumentai. Statybos užbaigimas. Statybos sustabdymas. Savavališkos statybos padarinių šalinimas. Statybos pagal neteisėtai išduotą statybą leidžiantį dokumentą padarinių šalinimas“
6. STR 1.06.01:2016 „Statybos darbai. Statinio statybos priežiūra“
7. STR 1.12.06:2002 „Statinio naudojimo paskirtis ir gyvavimo trukmė“
8. STR 1.12.08:2010 „Statinių techninės ir naudojimo priežiūros tvarka. Naujų nekilnojamojo turto kadastro objektų formavimo tvarka“
9. STR 2.01.01(1):2005 „Esminis statinio reikalavimas. Mechaninis atsparumas ir pastovumas“
10. STR 2.01.01(2):1999 „Esminiai statinio reikalavimai. Gaisrinė sauga“
11. STR 2.01.01(3):1999 „Esminiai statinio reikalavimai. Higiena, sveikata, aplinkos apsauga“
12. STR 2.01.01(4):2008 „Esminiai statinio reikalavimai. Naudojimo sauga“
13. STR 2.01.01(5):2008 „Esminis statinio reikalavimas. Apsauga nuo triukšmo“
14. STR 2.01.01(6):2008 "Esminis statinio reikalavimas "Energijos taupymas ir šilumos išsaugojimas"
15. STR 2.02.02:2004 „Visuomeninės paskirties statiniai“
16. STR 2.03.01:2019 „Statinių prieinamumas“
17. STR 2.06.04:2014 „Gatvės ir vietinės reikšmės keliai. Bendrieji reikalavimai“
18. STR 2.07.01:2003 „Vandentiekis ir nuotekų šalintuvai. Pastato inžinerinės sistemos. Lauko inžineriniai tinklai“

Žymuo: 24.293216-PP.AR	Lapas	Lapų	Laida
	2	13	0

19. STR 2.04.01:2018 „Pastatų atitvaros. Sienos, stogai, langai ir išorinės įėjimo durys“
20. STR 2.01.02:2016 „Pastatų energinio naudingumo projektavimas ir sertifikavimas“
21. STR 2.01.07:2003 "Pastatų vidaus ir išorės aplinkos apsauga nuo triukšmo"
22. STR 2.04.01:2018 „Pastatų atitvaros. Sienos, stogai, langai ir išorinės įėjimo durys“
23. ISO 21542:2011 (LT) „Pastatų statyba. Užstatytos aplinkos prieinamumas ir naudojimas.“

Higienos normos

1. HN 33:2011 „Triukšmo ribiniai dydžiai gyvenamuosiuose ir visuomeninės paskirties pastatuose bei jų aplinkoje“
2. HN 42:2009 „Gyvenamųjų ir visuomeninių pastatų patalpų mikroklimatas“
3. HN 98:2000 „Natūralus ir dirbtinis darbo vietų apšvietimas. Apšvietos ribinės vertės ir bendrieji matavimo reikalavimai“
4. HN 80:2015 „Elektromagnetinis laukas darbo vietose ir gyvenamojoje aplinkoje. Parametrų normuojamos vertės ir matavimo reikalavimai 10kHz-300GHz dažnių juostose“
5. HN 36:2009 „Draudžiamos ir ribojamos medžiagos“
6. HN 69:2003 „Šiluminis komfortas ir pakankama šiluminė aplinka darbo patalpose. Parametrų norminės vertės ir matavimo reikalavimai“
7. HN 50:2016 „Visą žmogaus kūną veikianti vibracija: didžiausi leidžiami dydžiai ir matavimo reikalavimai gyvenamuosiuose, specialiosiose bei visuomeniniuose pastatuose“
8. HN 24:2017 „Geriamojo vandens saugos ir kokybės reikalavimai“
9. HN 30:2009 „Infragarsas ir žemo dažnio garsai: ribiniai dydžiai gyvenamuosiuose ir visuomeninės paskirties pastatuose“

Kompiuterinės programos, kuriomis vadovaujantis parengta ši dalis:

Ši projekto dalis parengta naudojant tokias kompiuterines programas:

- Revit;
- AutoCAD;
- OpenOffice;
- pdfSam.

Projektiniai pasiūlymai „Gyvenamosios (6.4) ir maitinimo (7.5) paskirties pastatų Vilniaus g. 297A, Šiauliuose, kapitalinio remonto projektas“ rengiamas vadovaujantis:

- Projektavimo užduotimi – Technine specifikacija;
- Teisinės registracijos Nekilnojamojo turto registre dokumentu;
- Lietuvoje galiojančiais statybiniais reglamentais ir normomis;
- Topografinė nuotrauka.

Žymuo: 24.293216-PP.AR	Lapas	Lapų	Laida
	3	13	0

2. BENDRIEJI DUOMENYS

Statytojas (Užsakovas)

Šiaulių miesto savivaldybės administracijos, įm. kodas 188771865, adresu Vasario 16-osios g. 62, Šiauliai

Projektuotojas

Uždaroji akcinė bendrovė „Aplan“

Įmonės kodas: 302638855; Tel.: +370 609 79272;

El. paštas: info@aplan.lt;

Ulonų g. 2, Vilnius, Lietuva.

Projekto vadovas

Martynas Mačiulis, atestato Nr.: 36890

Projekto pavadinimas

Gyvenamosios (6.4) ir maitinimo (7.5) paskirties pastatų Vilniaus g. 297A, Šiauliuose, kapitalinio remonto projektas

Statybos vieta

Vilniaus g. 297A, Šiauliai

Statybos rūšis

Kapitalinis remontas

Statinio paskirtis

Gyvenamosios (6.4) ir maitinimo (7.5) paskirties pastatai

Statinio kategorija

Ypatingasis statinys

Projektavimo stadija

Projektiniai pasiūlymai

Energetinio naudingumo klasė

B klasė

Akustinio komforto sąlygų klasė

C klasė

Žymuo: 24.293216-PP.AR	Lapas	Lapų	Laida
	4	13	0

Pastato atsparumas ugniai

I

3. ESAMOS SITUACIJOS VERTINIMAS

Remontuojamas pastatas yra šiaurinėje Šiaulių miesto dalyje, adresu Vilniaus g. 297A, Šiauliai. Šiuo metu sklype stovi pastatai: Pastatas – valgykla, unikalus daikto nr.: 2996-0019-7022,- remontuojamas, pastatas - Vaikų globos namai, unikalus daikto nr.: 2996-0019-7010,- remontuojamas, pastatas - Ūkinis pastatas, unikalus daikto nr.: 2996-0019-7074, pastatas - Ūkinis pastatas, unikalus daikto nr.: 2996-0019-7085, pastatas - Ūkinis pastatas, unikalus daikto nr.: 2996-0019-7096, kiti inžineriniai statiniai - Kiamo statiniai, unikalus daikto numeris: 2996-0019-7109,- remontuojamos.

Statinio geografinė vieta

Sklypo adresas: Vilniaus g. 297A, Šiauliai. Registro Nr.: 44/1597978, unikalus nr. 4400-2636-0050. Žemės sklypo naudojimo būdas – visuomeninės paskirties teritorijos. Sklypo plotas – 0.9105 ha.

Nagrinėjama teritorija



Situacijos schema, 1 pav. – Šiaulių miesto atžvilgiu

Klimato sąlygos pagal RSN-156-94

- Vidutinė metinė oro temperatūra: +6,0°C;
- Absoliutus oro temperatūros maksimumas: +34,3 °C;
- Absoliutus oro temperatūros minimumas : -36,4 °C;
- Santykinis metinis oro drėgnumas: 80%;

Žymuo:
24.293216-PP.AR

Lapas	Lapų	Laida
5	13	0

- Vidutinis metinių kritulių kiekis: 600mm;
- Sniego apkrovos rajonas pagal STR 2.05.04:2003, Šiauliai priskiriami I-jam sniego apkrovos rajonui su sniego antžeminės apkrovos charakteristine reikšme – 1,2 kN/m²;
- Vėjo apkrovos rajonas pagal STR 2.05.04:2003, Šiauliai priskiriami I-jam vėjo apkrovos rajonui su pagrindine;
- atskaitine vėjo greičio reikšme – 24 m/s.

Reljefas

Teritorijos reljefas nėra išraiškingas, sklypas – lygumoje. Reljefas vietomis minimaliai performuojamas, siekiant tinkamai suformuoti nuolydžius, pritaikyti sklypą ŽN judėjimui. Kinta nuo 121.12 abs. alt. iki 121.56 abs.alt. virš jūros lygio.

Sklype esantys pastatai.

- **Pastatas – valgykla, unikalus daikto nr.: 2996-0019-7022,- remontuojamas;**
- **Pastatas - Vaikų globos namai, unikalus daikto nr.: 2996-0019-7010,- remontuojamas;**
- Pastatas - Ūkinis pastatas, unikalus daikto nr.: 2996-0019-7074;
- Pastatas - Ūkinis pastatas, unikalus daikto nr.: 2996-0019-7085;
- Pastatas - Ūkinis pastatas, unikalus daikto nr.: 2996-0019-7096.
- **Kiti inžineriniai statiniai - Kiemo statiniai, unikalus daikto numeris: 2996-0019-7109,- remontuojamos.**

Aplinkinis užstatymas, gretimybės

Gretimuose sklypuose vyrauja sodybinis užstatymas. Aplink žemės sklypą yra visuomeninės ir gyvenamosios paskirties pastatai. Iš šiaurinės ir rytinės pusės sklypas ribojasi su mokyklos ir sporto centro sklypu, iš pietinės sklypo pusės su specialiojo ugdymo mokyklos sklypu, iš vakarinės – sklypas ribojas su Darbininkų gatve.

Želdiniai

Visi esami medžiai sklypo riboje – išsaugomi. Nauji medžiai nesodinami, papildomai sodinami krūmai ir kiti mažaaukščiai augalai.

Vandens telkiniai

Aplinkiniuose sklypuose ir nagrinėjamoje teritorijoje vandens telkinių nėra.

Kultūros paveldo vertybės

Sklypo ribose ir artimiausioje aplinkoje kultūros paveldo objektų nėra.

Universalus dizaino ir neįgaliųjų poreikių tenkinimas

Pastate projektuojama 98 kambariai, iš jų 7 pritaikyti ŽN (2 kambariai atskiram sergančiųjų bloke).

Žymuo: 24.293216-PP.AR	Lapas	Lapų	Laida
	6	13	0

- Pastate užtikrinama galimybė ŽN savarankiškai į jį patekti, laisvai judėti ir naudotis visomis pagrindinėmis ir pagalbinėmis patalpomis pirmame aukšte, pagal STR 2.03.01:2019 „Statinių prieinamumas“.
- ŽN pritaikytas įėjimas į pastatą yra per jungtį- galeriją su mokyklos pastatu per pandusą.
- ŽN san. mazgai įrengiami pirmame pastato aukšte.
- ŽN pritaikytos įėjimų durys – varstomosios arba automatiškai atsiveriančios;
- Prie įėjimų durų, pritaikyti ŽN, montuojami kojų valymo įtaisai įgilinti taip, kad jų paviršius sutaptų su dangos paviršiumi;
- Pastatų koridoriai ne siauresni kaip 1500 mm;
- ŽN tualetu pritaikytos kabinos dydis projektuojamas toks, kad sumontavus būtinus prietaisus (unitazą, kriauklę, dušą ir kt.), kabinoje liktų laisvas 1500 mm skersmens plotas vežimėliui važiuoti;
- Unitazas numatomas pastatyti taip, kad iš vieno jo šono liktų ne siauresnis kaip 900 mm tarpas vežimėliui pastatyti. Unitazo viršus 400-480 mm aukštyje nuo grindų paviršiaus. Šalia unitazo ant sienos 1050-1400 mm nuo grindų paviršiaus numatomi 3 kabliai viršutiniams drabužiams, ramentams ir krepšiui pakabinti.
- Sanitarinėse patalpose, veidrodžiai pakabinami taip, kad apatinė atspindžio paviršiaus briauna būtų ne aukščiau kaip 900 mm nuo grindų paviršiaus. Viršutinės briaunos aukštis bent 1900mm. Rankšluosčių laikikliai, rankų džiovintuvai, popieriaus, muilo laikikliai ir kiti elementai numatomi kabinti 800– 1100 mm aukštyje nuo grindų. 600-700 mm aukštyje nuo grindų pakabinamas tualetinio popieriaus dozatorius. Praustuvo viršus 750-850 mm aukštyje nuo grindų. Praustuvo priekini kraštas įrengiamas 350-600 mm nuo sienos. Čiaupo valdymo įtaiso pasiekimo atstumas ne daugiau nei 300 mm. Arti praustuvo įrengiama 850 aukštyje, 200x400 mm dydžio lentyna arba ji įrengiama kaip praustuvo dalis. Šalia unitazų įrengiamas nepriklausomas vandens šaltinis.
- Praustuvų, dušų čiaupai – svirtiniai. Unitazų vandens nuleidimo įtaisai projektuojami patogūs naudotis ŽN;
- A tipo tualetuose galima persėsti iš kairės ir iš dešinės pusės. A tipo tualetuose įrengiami užlenkiamieji turėklai abiejose pusėse. Šalia unitazo įrengiamas nepriklausomas vandens šaltinis. Iš abiejų pusių projektuojamas ne mažesnis nei 900mm tarpas vežimėliui pastatyti.
- San. mazgų turėklai numatomi apvalaus profilio, ne mažesnio kaip 35 mm ir ne didesnio kaip 50 mm skersmens.
- ŽN pritaikytų durų, jas atidarius, angos beklūtis plotas, matuojant tarp varčios ir staktos vidaus, numatomas ne mažesnis kaip 900 mm. Slenkstis ties lauko durimis įrengiamas ne aukštesnis, nei 20 mm. Durys pastato viduje – be slenksčių;
- Rankenos, užraktai ir pan., elementai įtaisyti ne aukščiau kaip 1200 mm nuo grindų paviršiaus;
- ŽN pritaikyto keltuvo kabina turi būti ne siauresnė kaip 1 100 mm ir ne mažesnio kaip 1 400 mm gylio. Keltuvo durų anga turi būti ne siauresnė kaip 850 mm.
- Priešais liftą turi būti palikta ne mažesnė kaip 1 500 x 1 500 mm laisva aikštelė, neskaitant tako pločio.
- Lifto iškvietimo ir valdymo mygtukai turi būti sumontuoti 900-1 200 mm aukštyje nuo grindų. Mažiausias mygtuko skersmuo - 18 mm, mažiausias atstumas tarp mygtukų - 15 mm. Ant lifto kabinos sienų 900 mm aukštyje nuo grindų būtina įrengti turėklus. Jų reikalavimai pateikti STR 2.03.01:2001, 129-132 p. Ant lifto iškvietimo ir valdymo prietaisų esanti informacija bei ženklai turi būti pateikti ir taktiline forma - Brailio raštu.

Žymuo: 24.293216-PP.AR	Lapas	Lapų	Laida
	7	13	0

- Turėklai įrengiami abipus laiptatakio, turėklas turi turėti apvalų profilį, kuri galima apibrėžti 45 mm apskritimu ir į kurį galima įbrėžti 35 mm apskritimą. Suapvalintų briaunų turi būti bent 15 mm. Turėklas išdėstomas taip, kad tarp gretimos sienos arba kitos kliūtis būtų bent 40 mm laisvas tarpas.

4. PROJEKTINIŲ PASIŪLYMŲ SPRENDINIAI:

- Pastato struktūra, išplanavimas

Pastato tūris nekeičiamas. Apšiltinami fasadai, keičiamos fasadinės medžiagos ir minimaliai perplanuojamas pastato vidus.

Pastato išplanavimas:

Rūsyje paliekamos esamos patalpos: tambūras, koridorius ir sandėliai.

Pirmame aukšte - valgyklos korpuse paliekamas esamas išplanavimas,- virtuvės patalpos ir valgymo patalpa. Pagrindiniame pastato korpuse apjungiamos patalpos 1-1 ir 1-2, suformuojamas kambarys, 1-28 ir 1-29 patalpos ir suprojektuojamas poilsio kambarys. 1-34 patalpa – tambūras naikinamos sienos ir padidinama foje erdvė. 1-14 patalpoje statoma nauja siena ir suformuojamos dvi patalpos. Rytiniame korpuse projektuojama atskras blokas sergantiems. Projektuojami 4 vienviečiai kambariai, du iš jų pritaikyti ŽN. Atskiras ŽN sanitarinis mazgas su dušu nei dušinės ir sanitariniai mazgai pritaikyti mergaitėms ir berniukams. Naujai projektuojama virtuvėlės patalpa 1.29 patalpoje. Vakariniame korpuse įrengiami kambariai pritaikyti ŽN bei vienas ŽN sanitarinis mazgas kartu su dušu. Kitose patalpose -kambariuose, pagalbinėse patalpose, koridoriuose ir kitose pažymėtose planuose, atliekami paprastojo remonto darbai – keičiama grindų danga, dažomos sienos, įrengiamos plytelės, lubų apdailos medžiagos.

Antrame aukšte – demontuojamos sienos ir apjungiamos patalpos 1-51 ir 1-52, suprojektuojama poilsio patalpa, 1-53 ir 1-54 patalpos, suprojektuojama virtuvė, esamų sanmazgų vietoje tarp 1-56 ir 1-57, 1-60 ir 1-61, ir 1-63, 1-72 ir 1-74, ir 1-75, 170 ir 1-80 patalpų esanti mūro siena griaunama ir įrengiama g/k siena, taip suformuojamos dvi erdvios patalpos, viena su privačiais dušais iš hpl plokščių, kitoje patalpoje wc kabinos su praustuvėmis. Tarp 1-63, 1-64 ir 1-65 patalpų sienos griaunamos ir patalpos apjungiamos įrengiant sale sporto inventoriui. 1-66 ir 1-68 patalpos taip pat apjungiamos ir suprojektuojamas keturvietis kambarys. Tarp patalpų 1-71, ir 1-72 esanti siena griaunama ir įrengiama trofėjų, medicinos patalpa. Kitose patalpose -kambariuose, ūkinėse patalpose, koridoriuose ir kitose pažymėtose planuose, atliekami paprastojo remonto darbai – keičiama grindų danga, dažomos sienos, įrengiamos plytelės, lubų apdailos medžiagos.

Trečiame aukšte – analogiškai kaip antrame aukšte apjungiamos patalpos, esančios pastato vakarinėje dalyje 1-105 ir 106 bei 1-107 ir 1-109, suformuojamos virtuvės ir poilsio patalpos. Esamų sanmazgų vietoje tarp 1-110 ir 1-111, 1-116 ir 1-117, 1-128 ir 1-129, 1-132 ir 1-134 patalpų esanti mūro siena griaunama ir įrengiama g/k siena, taip suformuojamos dvi erdvios patalpos, viena su privačiais dušais iš hpl plokščių, kitoje patalpoje wc kabinos su praustuvėmis. 1-144 ir 1-145 patalpos apjungiamos ir suformuojamas keturvietis kambarys. 1-123 patalpa atskiriama nuo koridoriaus stiklo vitrina ir ten suprojektuojama kompiuterių klasė. Kitose patalpose – kambariuose, ūkinėse patalpose, koridoriuose ir kitose pažymėtose planuose, atliekami paprastojo remonto darbai – keičiama grindų danga, dažomos sienos, įrengiamos plytelės, lubų apdailos medžiagos.

Žymuo: 24.293216-PP.AR	Lapas	Lapų	Laida
	8	13	0

Ketvirtame aukšte – esamas išplanavimas išlaikomas, visame aukšte apjungiamos dvi patalpos 1-219 ir 1-219 į vieną ir projektuojamas poilsio kambarys. Taip pat analogiškai kitiems aukštams esamų sanmazgų vietoje tarp 1-169 ir 1-170, 1-174 ir 1-175, 1-188 ir 1-189, 1-193 ir 1-194 patalpų esanti mūro siena griauinama ir įrengiama g/k siena, taip suformuojamos dvi erdvios patalpos, viena su privačiais dušais iš hpl plokščių, kitoje patalpose wc kabinos su praustuvėmis. Kitose patalpose – kambariuose, ūkinėse patalpose, koridoriuose ir kitose pažymėtose planuose, atliekami paprastojo remonto darbai – keičiama grindų danga, dažomos sienos, įrengiamos plytelės, lubų apdailos medžiagos.

5. PAGRINDINIŲ ĮĖJIMŲ, PRAĖJIMŲ, VESTIBILIŲ, LAIPTINIŲ, KELTUVŲ ĮSDĖSTYMO SPRENDINIAI

Pagrindiniai įėjimai į pastatą paliekami esami vidurinėje sklypo dalyje iš šiaurės rytų pusės per fojė ir šiaurės vakarų pusės nuo automobilių stovėjimo aikštelės. Papildoma evakuacinė laiptinė paliekama esama pietų kryptimi nuo pagrindinės laiptinės. Pastate yra – 2 laiptinės. Visos laiptinės pritaikomos evakuacijai.

6. PASTATO ATITVARŲ ELEMENTŲ (SIENŲ, PERTVARŲ, STOGO, GRINDŲ, KELTUVŲ ŠACHTŲ) TIPAI, MEDŽIAGOS IR JŲ PARINKIMO MOTYVAI;

- Pastato konstrukcinė schema

Vaikų globos namų:

Pamatai – betoniniai blokai;

Sienos – plytų;

Stogas – asbestcementis.

Valgyklos:

Pamatai – betoniniai blokai;

Sienos – plytų;

Stogas – asbestcementis.

Pastato konstrukcinė schema nekeičiama, demontuojamos nelaikančios sienos, platinamos durų angos, pastato sienas numatoma apšiltinti vėdinama fasado sistema.

- Pastato fasadų apdaila

Pastato apdailai numatomos cemento plokštės ant ventiliuojamo fasado. Fasado apdailos medžiagos ir spalvos derinamos prie jau suremontuoto mokyklos pastato, su kuriuo remontuojamas pastatas turi tiesioginę jungtį. Pastato apdailai naudojama šviešiai rusva, tamsiai pilka ir geltona plokščių spalvos, stogas dengiamas analogiškai mokyklos pastatui – pilkos spalvos čerpėmis, norint išlaikyti vientisą pastato vaizdą.

Žymuo: 24.293216-PP.AR	Lapas	Lapų	Laida
	9	13	0

Mokyklos fasadinis sprendinys:



Pagrindinis tūris išlaikomas šviesios plokščių spalvos, įvedant geltonos plokštes, išdėliojant jas žaismingu ritmu ties laiptinių zonomis, siekiant fasadą pagyvinti ir laiptinių zonas išryškinti. Jungtis su valgyklos pastatu taip pat apdailinama geltonos spalvos plokštėmis, analogiškai jau įrengtam galerijos su mokykla sprendiniui. Stogo danga – čerpės tamsiai pilkos spalvos.



- Vidaus apdailos medžiagos.

Vidinės sienos – sienos dažomas lengvai valomais dažais, šviesios spalvos.

Drėgnose patalpose – san. mazguose, dušuose – sienų, grindų apdailai parinktos drėgnoms patalpoms skirtos keraminės, akmens masės plytelės. Parenkant gaminius būtina užtikrinti, kad persirengimo, dušo, tualetų patalpų grindų danga būtų neslidi, tinkama valyti drėgnai, lygi (be pavojingų įdubimų, iškilimų, angų, įplyšimų, įskilimų) bei atitiktų HN 123:2013 keliamus reikalavimus.

Pagrindinėse pastato zonose, kambariuose, kabinetuose grindų dangai naudojamos PVC dangos.

Vidaus interjero sprendiniai derinami techninio projekto metu.

7. PROJEKTO SPRENDINIAI SKLYPO PLANE

- Projektiniai sprendiniai

Sklypo plano sprendiniai:

Žymuo: 24.293216-PP.AR	Lapas	Lapų	Laida
	10	13	0

Automobilių į sklypo teritoriją patenkama nuo Darbininkų g. Automobilių parkavimo vietos numatomos aplinkinėse gatvėse bei prie sporto apskrities pastato viso – 40 vnt. Atnaujinama dalis asfaltbetonio dangos, aplink vandens rezervuarą. Prie įėjimo į pastatą nuo automobilių stovėjimo vietos projektuojamas platus 4m pločio pėsčiųjų takas iš betoninių trinkelėlių. Formuojamas privažiavimas prie transformatorinės aptarnaujamam transportui iš betoninių trinkelėlių dangos, formuojama automobilių apsisukimo aikštelė. Paliekama esama žalia zona sklypo pietinėje dalyje, įrengiama nauja nuogrinda iš betoninių trinkelėlių dangos, pagrindiniai takai praplatinami iki 1.5m pločio, pritaikomi ŽN. Rytinėje sklypo pusėje prie įėjimų į pastatus formuojama poilsio erdvė su suoliukais, želdynais. Aplink naujai įrengiamas dangas atstatoma veja.

ŽN stovėjimo vieta numatoma esamoje aikštelėje prie sporto pastato iš šiaurės rytinės sklypo pusės. Dalis dangų, esančių už sklypo ribos, ir jungiančių minėtą aikštelę ir ŽN patekimui į pastatą skirtą pandusą, atnaujinamos ir esamų vietoje įrengiama nauja trinkelėlių danga.

Užtikrinamas priešgaisrinis, greitosios medicinos pagalbos ir kitų specialiųjų tarnybų transporto priemonių privažiavimas prie remontuojamo ir aplinkinių pastatų.

Automobilių stovėjimo vietų skaičiavimai pateikiami "Sprendinius pagrindžiantys skaičiavimai" skyriuje.

- Pastato, inžinerinių tinklų ir susisiekimo komunikacijų altitudžių parinkimas

Projektuojamo pastato 0.000 altitudė paliekama esama. Sklypo vertikalus planavimas paremtas universalus dizaino principais – teritorija naudotis turi būti vienodos galimybės visiems. Sklypo aukščių planas tvarkomas taip, kad nebūtų laiptų ir atraminių sienelių, erdvės būtų kuo atviresnės ir prieinamesnės.

- Naudojimo sauga

Tamsiu paros metu pėsčiųjų takai ir automobilių stovėjimo aikštelės bus apšviečiamos šviestuvais. Įėjimai į pastatą nuolat apšviečiami.

- Atliekų surinkimas ir tvarkymas

Atliekų konteineriai paliekami vakarinėje sklypo dalyje palei valgyklos pastato sieną.

8. SPRENDINIUS PAGRINDŽIANTYS SKAIČIAVIMAI

Servitutai, esantys sklypo teritorijoje:

Servitutas - teisė aptarnauti požemines, antžemines komunikacijas (tarnaujantis), žemės sklypas Nr. 4400-2636-0050,- 0.021 ha;

Kelio servitutas - teisė važiuoti transporto priemonėmis (tarnaujantis), žemės sklypas Nr. 4400-2636-0050,- 0.0257 ha;

Servitutas - teisė tiesti požemines, antžemines komunikacijas (tarnaujantis), žemės sklypas Nr. 4400-2636-0050,- 0.021 ha.

Teritorijos, kuriose taikomos specialiosios žemės naudojimo sąlygos:

Elektros tinklų apsaugos zonos - 272 kv. m;

Žymuo: 24.293216-PP.AR	Lapas	Lapų	Laida
	11	13	0

Elektros tinklų apsaugos zonos - 19 kv. m;
 Elektros tinklų apsaugos zonos - 165 kv. m;
 Elektros tinklų apsaugos zonos - 10 kv. m;
 Elektros tinklų apsaugos zonos - 111 kv. m;
 Elektros tinklų apsaugos zonos - 200 kv. m;
 Elektros tinklų apsaugos zonos - 71 kv. m;
 Elektros tinklų apsaugos zonos - 24 kv. m;
 Elektros tinklų apsaugos zonos - 11 kv. m;
 Elektros tinklų apsaugos zonos – 145 kv. m;
 Elektros tinklų apsaugos zonos – 9 kv. m;
 Skirstomųjų dujotiekių apsaugos zonos - 469 kv. m;
 Šilumos perdavimo tinklų apsaugos zonos - 714 kv. m.

Minimalaus automobilių stovėjimo vietų poreikio nustatymas, taip pat žmonių su negalia transportui

Minimalus automobilių stovėjimo vietų skaičius nustatomas remiantis STR 2.06.04:2014 107 p., 30 lent.

1.4	gyvenamosios paskirties įvairioms socialinėms grupėms (vaikų namai, prieglaudos, globos namai, šeimos namai, vienuolynai) pastatai	0,4 vietos vienam butui ar kambariui atsižvelgiant į apgyvendinimo tipą
-----	--	---

Viso kambarių pastate 98 vnt.

Reikalingas automobilių stovėjimo skaičius - $98 \times 0.4 = 39,2$ vnt. = 40 automobilių stovėjimo vietų

Neįgaliųjų automobilių stovėjimo vietų skaičius

Bendras automobilių stovėjimo vietų skaičius	Minimalus bendras neįgaliųjų automobilių stovėjimo vietų skaičius	Minimalus A tipo automobilių stovėjimo vietų skaičius iš neįgaliųjų automobilių stovėjimo vietų skaičiaus
21 - 50	2	1

ŽN automobilių stovėjimo vietos numatomos prie sporto centro gretimame sklype.

Elektromobilių parkavimo poreikis:

Pagal STR 2.06.04:2014 „Gatvės ir vietinės reikšmės keliai. Bendrieji reikalavimai“ 1072 punktą „Statomų, rekonstruojamų, atnaujinamų (modernizuojamų) ar kapitališkai remontuojamų gyvenamųjų pastatų (kai Lietuvos Respublikos civilinio kodekso 4.85 straipsnyje nustatyta tvarka balsų dauguma priimtas namo butų ir kitų patalpų savininkų sprendimas) automobilių saugyklose (nuo 5 ir daugiau automobilių stovėjimo vietų) ne mažiau kaip 20 procentų bendro privalomo automobilių stovėjimo vietų turi būti užtikrinta galimybė įkrauti elektromobilius. Likusiose automobilių saugyklos automobilių stovėjimo vietose įrengiama elektros tinklų infrastruktūra (elektros kabelių kanalai su elektros kabeliais), kad prireikus jose būtų užtikrinta galimybė įkrauti elektromobilius. Įrengiant elektromobilių įkrovimo priegas, vietoje apskaičiuotų (privalomų suprojektuoti) 5 įprastos galios įkrovimo priegų gali būti

Žymuo: 24.293216-PP.AR	Lapas	Lapų	Laida
	12	13	0

suprojektuojamos ir įrengiamos 2 įkrovimo priegios (kai vienos priegios atiduodamoji galia yra 22 kW arba mažesnė) arba 1 įkrovimo priega, kurios atiduodamoji galia yra 50 kW arba didesnė“.
Prie vaikų globos namų elektromobilių vietos neįrengiamos.

Pagrindiniai techniniai sklypo rodikliai

Sklypo plotas, m ²	9105
Sklypo užstatymo plotas, m ²	1986
Sklypo užstatymo tankis, %	21
Sklypo intensyvumas, %	48
Apželdintas sklypo plotas, m ² *	4583
Automobilių stovėjimo vietų skaičius, vnt.	40

9. PROJEKTINIŲ SPRENDINIŲ ATITIKTIS PRIVALOMIESIEMS PROJEKTO RENGIMO DOKUMENTAMS, TERITORIJŲ PLANAVIMO DOKUMENTAMS, ESMINIAMS STATINIŲ IR STATINIO ARCHITEKTŪROS, APLINKOS, KRAŠTOVAIZDŽIO, NEKILNOJAMŲJŲ KULTŪROS PAVELDO VERTYBIŲ REIKALAVIMAMS, TREČIŲJŲ ASMENŲ INTERESŲ APSAUGOS REIKALAVIMAMS

Projektas atitinka Lietuvoje galiojančius Statybos techninius reglamentus, Higienos normas, teritorijų planavimo dokumentus. Projektas nepažeidžia trečiųjų asmenų interesų.

10. PROJEKTO ATITIKTIS NORMATYVINIAMS DOKUMENTAMS

Projekto sprendiniai atitinka Reglamento (ES) Nr. 305/2011 (2011m. kovo 9d. Europos Parlamento ir Tarybos Reglamentą (ES) Nr. 305/2011 (OL 2011 L 88, p.5) numatytus esminius statinių reikalavimus, įstatymų, kitų teisės aktų, privalomųjų projekto rengimo dokumentų, normatyvinių statybos techninių, normatyvinių statinio saugos ir pasikirties dokumentų (Lietuvos Respublikos statybos įstatymą;) reikalavimus, nepažeidžia valstybės, neįgaliųjų integracijos, visuomenės ir trečiųjų asmenų interesų

Žymuo: 24.293216-PP.AR	Lapas	Lapų	Laida
	13	13	0

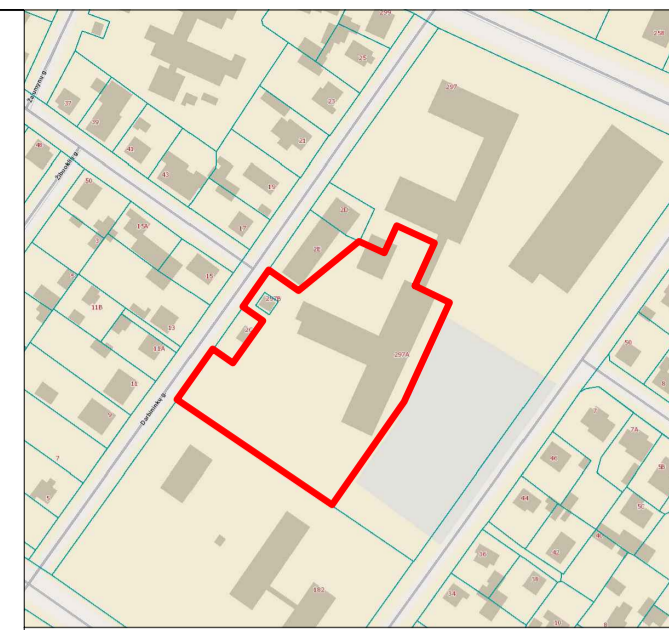
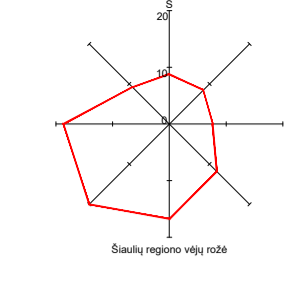
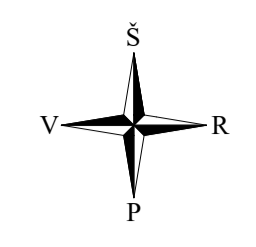
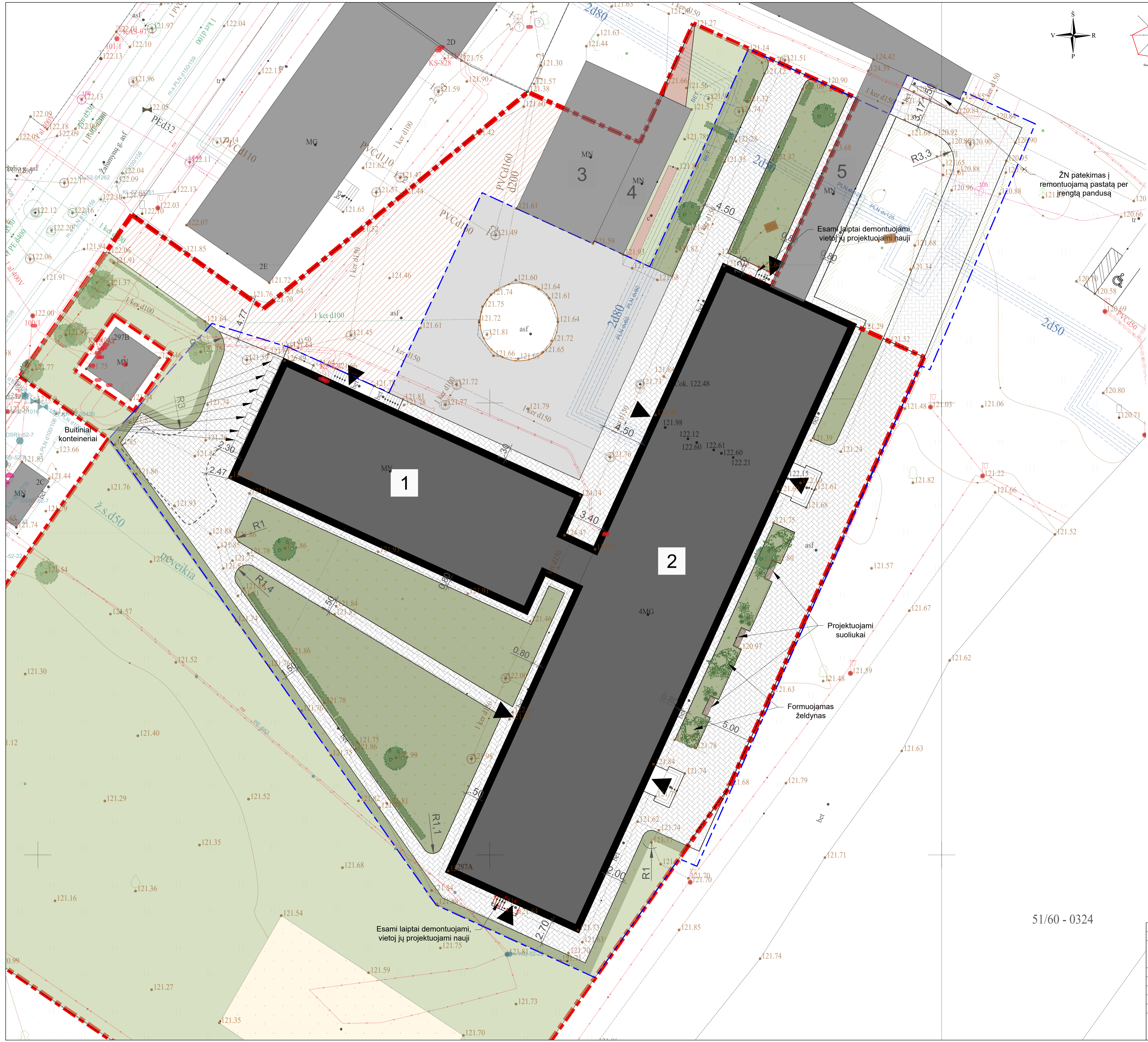

EKSPLIKACIJA	
1	KAPITALIAI REMONTUOJAMAS PASTATAS-VALGYKLA, UNIK. DAIKTO NR. 2996-0019-7022, ŽYM. 2M1p
2	KAPITALIAI REMONTUOJAMAS PASTATAS-VAIKŲ GLOBOS NAMAI, UNIK. DAIKTO NR. 2996-0019-7010, ŽYM. 1C4p
3	ESAMOS PASTATAS - ŪKINIS PASTATAS, UNIK. DAIKTO NR. 2996-0019-7074, ŽYM. 61p
4	ESAMOS PASTATAS - ŪKINIS PASTATAS, UNIK. DAIKTO NR. 2996-0019-7085, ŽYM. 71p
5	ESAMOS PASTATAS - ŪKINIS PASTATAS, UNIK. DAIKTO NR. 2996-0019-7096, ŽYM. 81p
SUTARTINIAI ŽYMĖJIMAI	
	SKLYPO RIBA
	DARBŲ RIBA
	ESAMI PASTATAI
	REMONTUOJAMI PASTATAI
	ESAMA ASFALTBETONIO DANGA
	ESAMA VEJOS DANGA
	ATSTATOMA ESAMA VEJA
	ATSTATOMA VEJA UŽ SKLYPO RIBOS
	ESAMI MEDŽIAI, KRŪMAI
	ESAMI TINKLINIO AIKŠTELĖ
	PROJEKTUOJAMA ASFALTBETONIO DANGA
	ATSTATOMAS ESAMO ASFALTBETONIO VIRŠUTINIS SLUOKSNIS
	PROJEKTUOJAMOS TRINKELĖS
	PROJEKTUOJAMOS TRINKELĖS UŽ SKLYPO RIBOS
	PROJEKTUOJAMA TVORA

51/60 - 0324



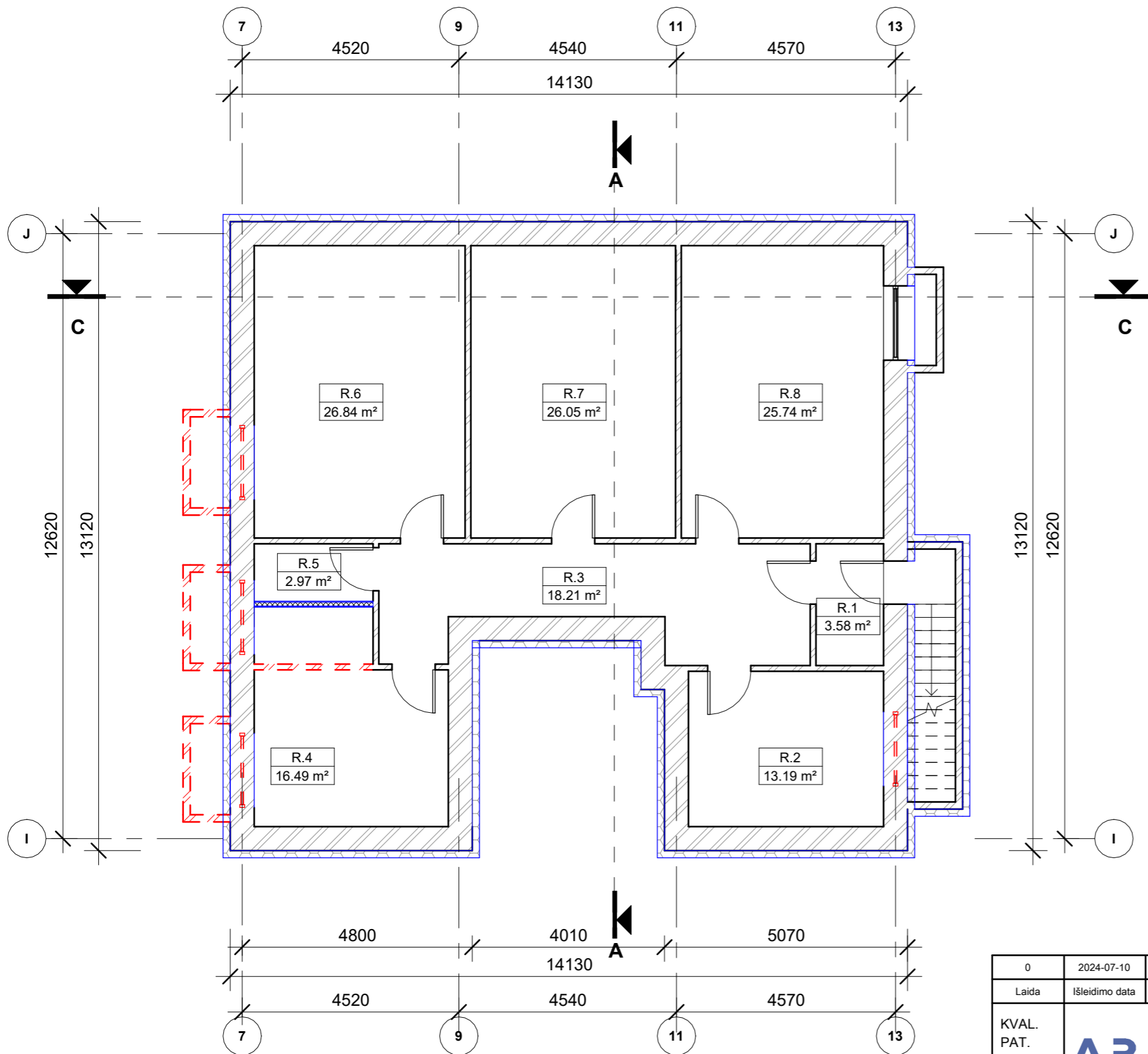

0	2024-07	Projektiniai pasiūlymai		
Laida	1 leidimo data	Laidos statusas. Keitimo priežastis (jei taikoma)		
KVAL. PAT. DOK. NR.		Įm. k.: 302638855 Ulonų g. 2, Vilnius Telefonas: +37060979272 El. paštas: info@aplan.lt	STATINIO PROJEKTO PAVADINIMAS: Gyvenamosios ir maitinimo paskirties pastatų (6.4; 7.5) Vilniaus g. 297A, Šiauliai, kapitalinio remonto projektas	
36880	PV	M. Mačiulis	STATINIO NR., PAVADINIMAS, DOKUMENTO PAVADINIMAS:	Laida
A2230	PDV	G. Šliurpaitė		0
35499	Proj. koordin.	S. Kaniušienė		
A2261	Arch.	I. Peželytė		
012901	Arch. asist.	K. Mačlytė		
KALBOS TRUMP.	STATYTOJAS IR (ARBA) UŽSAKOVAS:		DOKUMENTO ŽYMUO:	Lapų
LT	Šiaulių miesto savivaldybės administracija		24.293216-PP-B-02	1 1

Valgyklos rūsio aukšto patalpų eksplikacija

Nr.	Pavadinimas	Plotas
R.1	Tambūras	3.58 m ²
R.2	Sandėlis	13.19 m ²
R.3	Koridorius	18.21 m ²
R.4	Sandėlis	16.49 m ²
R.5	Sandėlis	2.97 m ²
R.6	Sandėlis	26.84 m ²
R.7	Sandėlis	26.05 m ²
R.8	Sandėlis	25.74 m ²
		133.06 m ²

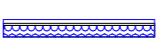

Sutartiniai žymėjimai:

-  Esamos sienos
-  Demontuojamos sienos
-  Projektuojama šilumos izoliacija (žr. detali ū brėžinius SK dalyje)
-  Projektuojama gipso kartono pertvara, 125 mm
-  Projektuojama HPL siena

0	2024-07-10	Projektiniai pasiūlymai					
Laida	Išleidimo data	Laidos statusas. Keitimo priežastis (jei taikoma)					
KVAL. PAT. DOK. NR.	 Ulonų g. 2, LT-08245 Vilnius Telefonas: +370 609 79272 El. paštas: info@aplan.lt		STATINIO PROJEKTO PAVADINIMAS				
			Gyvenamosios (6.4) ir maitinimo (7.5) Vilniaus g. 297A, Šiauliai, kapitalinio remonto projektas				
			36890	PV	M. Mačiulis	STATINIO NR. PAVADINIMAS, DOKUMENTO PAVADINIMAS	LAIDA
			40748	PDV	G. Šliurpaitė		
			35499	Proj. koord.	S. Kaniušėnienė		
A2261	Arch.	I. Pėželytė					
	Arch. asist.	K. Maldytė	Rūsio demontuojamų ir naujai įrengiamų pertvarų planas	0			
KALBOS TRUMP.	STATYTOJAS IR (ARBA) UŽSAKOVAS		DOKUMENTO ŽYMUO		1 : 100		
LT	Šiaulių miesto savivaldybės administracija		24.293216-PP-SA.B-01	LAPAS	LAPŲ		
				1	1		

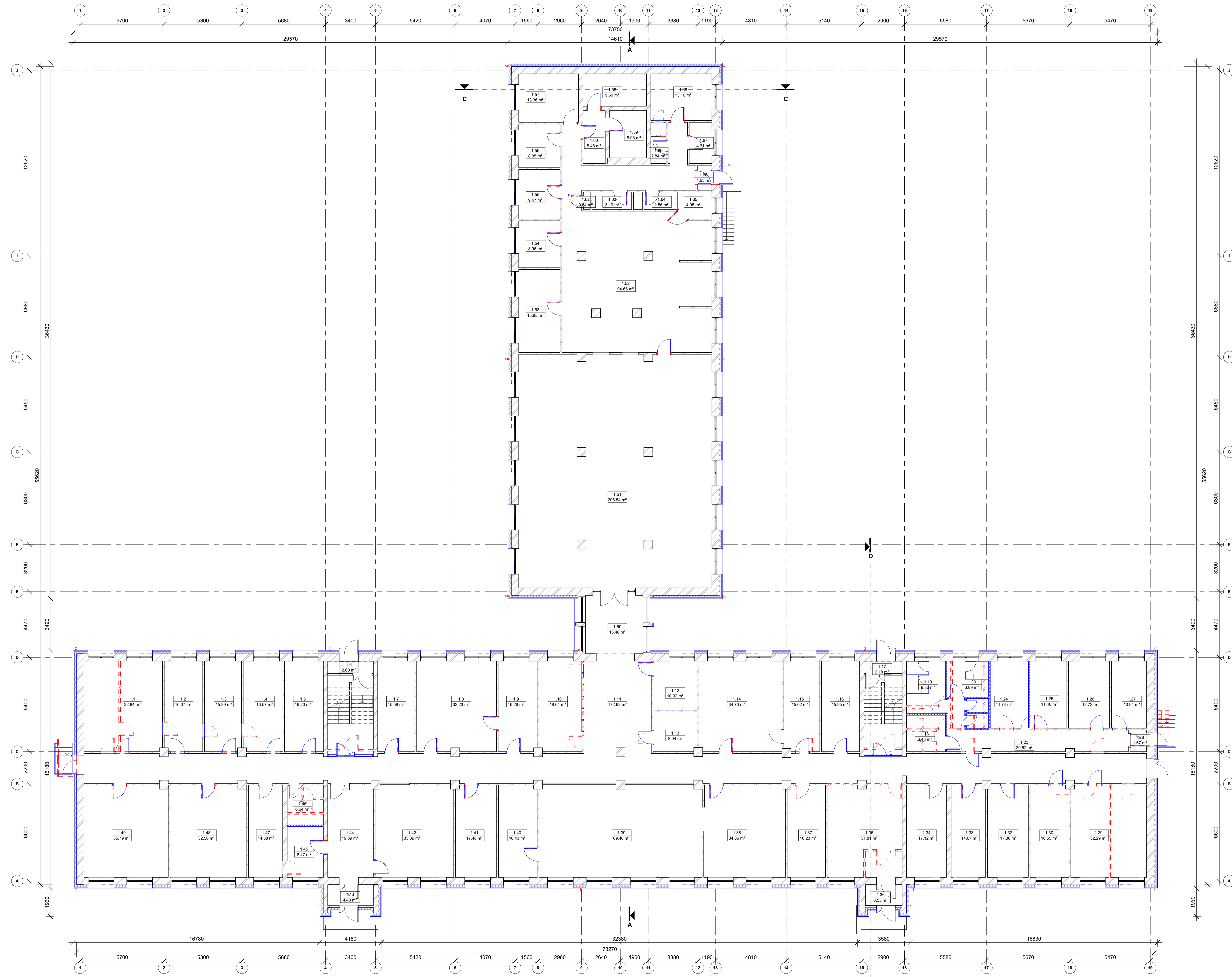

Vaikios globos namų 1 aukšto patalpų ekspliciacija			Valgyklos patalpų ekspliciacija		
Nr.	Pavadinimas	Ploštas	Nr.	Pavadinimas	Ploštas
1.1	Kambarys	32.84 m ²	1.50	Koridorius	15.48 m ²
1.2	Kambarys	16.07 m ²	1.51	Valgykla	206.54 m ²
1.3	Kambarys	15.39 m ²	1.52	Miesto gamintojo patalpa	94.66 m ²
1.4	Kambarys	16.57 m ²	1.53	Indų plovimo patalpa	15.85 m ²
1.5	Kambarys	16.20 m ²	1.54	Mėsos pjautymo patalpa	8.96 m ²
1.6	Tambūras	2.60 m ²	1.55	Daržovių pjautymo patalpa	9.47 m ²
1.7	Sandėlis	15.58 m ²	1.56	Rūbinė	9.35 m ²
1.8	Sandėlis	33.23 m ²	1.57	Birų produktų sandėlys	13.36 m ²
1.9	Sandėlis	16.26 m ²	1.58	Daržovių sandėlys	9.50 m ²
1.10	Praustuvų patalpa	18.04 m ²	1.59	Saldymo kameros	8.03 m ²
1.11	Koridorius	172.92 m ²	1.60	Koridorius	5.46 m ²
1.12	Sandėlis	10.02 m ²	1.61	Koridorius	24.95 m ²
1.13	Elektros skydinė	8.04 m ²	1.62	Elektros skydinė	0.54 m ²
1.14	Konferencijų salė	34.70 m ²	1.63	Sandėlis	3.19 m ²
1.15	Kabinetas	15.02 m ²	1.64	Sandėlis	2.58 m ²
1.16	Šiluminis punktas	15.95 m ²	1.65	Sandėlis	4.05 m ²
1.17	Tambūras	2.18 m ²	1.66	Tambūras	1.63 m ²
1.18	Sanitarinis mazgas - ŽN	6.48 m ²	1.67	Sandėlis	4.31 m ²
1.19	Sanitarinis mazgas - berniukų	9.36 m ²	1.68	Kabinetas	13.16 m ²
1.20	Dušinė	6.89 m ²	1.69	San. mazgas	2.84 m ²
1.21	Sanitarinis mazgas - mergaičių	1.35 m ²			
1.22	Sanitarinis mazgas - mergaičių	1.45 m ²			
1.23	Koridorius	20.52 m ²			
1.24	Kambarys	11.74 m ²			
1.25	Kambarys	11.40 m ²			
1.26	Kambarys	12.72 m ²			
1.27	Kambarys	10.94 m ²			
1.28	Tambūras	1.67 m ²			
1.29	Poliso kambarys	32.29 m ²			
1.30	Sandėlis	16.55 m ²			
1.32	Kambarys	17.36 m ²			
1.33	Kambarys	14.67 m ²			
1.34	Archyvas	17.12 m ²			
1.35	Foje	31.81 m ²			
1.36	Tambūras	3.55 m ²			
1.37	Kabinetas	16.23 m ²			
1.38	Skaitykla	34.66 m ²			
1.39	Biblioteka	69.40 m ²			
1.40	Sandėlis	16.43 m ²			
1.41	Poliso kambarys	17.48 m ²			
1.42	Treniruoklių salė	33.39 m ²			
1.43	Tambūras	4.43 m ²			
1.44	Koridorius	19.39 m ²			
1.45	Sandėlis	8.47 m ²			
1.46	Sanitarinis mazgas - ŽN	6.64 m ²			
1.47	Kambarys	14.58 m ²			
1.48	Kambarys	32.56 m ²			
1.49	Kambarys	35.79 m ²			
		979.96 m ²			

- Sutarbinis žymėjimas:
- Esamos sienos
 - Demontuojamos sienos
 - Projektuojama skurms izoliacija (žr. detalę 4 ir brėžinius SK detalėje)
 - Projektuojama gipso kartono pertvara, 125 mm
 - Projektuojama HPL siena

Pastabos:
 1. Konstruktivius sprendimus tikrinai darbo projekto metu.
 2. Matavimus tikrinai vietoje ir derinti su projektavimu.
 3. Projekto pakartotinis patikrinimas derinti su projekto vadovu. Už nesuderintus ketimus projekto vadovas neatsako.
 4. Visi darbai, kurie gali būti pagybtai laikomi būtinais tinkamam projektavimui ir darbu užbaigimui, turi būti priimti.
 nepriklausomai nuo to, ar jie yra parodyti brėžiniuose arba apibūdinti šiose dokumente, ar ne.
 5. Brėžinys su pateiktomis informacija yra UAB "Aplān" autorinio darbu ir Užsakovo nuosavybė. Naudoti šiuo metu, neužsakant su projekto vadovu objekto, bei autorizaciją UAB "Aplān" sudaroma drausdama.
 6. Visos naudotinos medžiagos turi atitikti galiojančias privalomas ir santarines higienos normas, nargovos privatai statyti galiojančius medžiagų atitikties sertifikatus.
 7. Visi įėjimai patalpose žymėjami su spalvomis.
 8. Langų ir durų atidarymo kryptis tikrinai užsakant gaminius.
 9. Pateiktas medžiagų naudojimo mėginiai (MĖJ) pasiekti atitinka nurodytus matavimus (m).
 10. Brėžiniai parengti, atsižvelgiant į statinio būklę ir reikalingą medžiagų, motyvinių būvį ir esama situacija.

0	2024-07-10	Projekto patvirtinimas		
1	2024-07-10	Projekto patvirtinimas		
2	2024-07-10	Projekto patvirtinimas		
3	2024-07-10	Projekto patvirtinimas		
4	2024-07-10	Projekto patvirtinimas		
5	2024-07-10	Projekto patvirtinimas		
6	2024-07-10	Projekto patvirtinimas		
7	2024-07-10	Projekto patvirtinimas		
8	2024-07-10	Projekto patvirtinimas		
9	2024-07-10	Projekto patvirtinimas		
10	2024-07-10	Projekto patvirtinimas		
11	2024-07-10	Projekto patvirtinimas		
12	2024-07-10	Projekto patvirtinimas		
13	2024-07-10	Projekto patvirtinimas		
14	2024-07-10	Projekto patvirtinimas		
15	2024-07-10	Projekto patvirtinimas		
16	2024-07-10	Projekto patvirtinimas		
17	2024-07-10	Projekto patvirtinimas		
18	2024-07-10	Projekto patvirtinimas		
19	2024-07-10	Projekto patvirtinimas		
20	2024-07-10	Projekto patvirtinimas		
21	2024-07-10	Projekto patvirtinimas		
22	2024-07-10	Projekto patvirtinimas		
23	2024-07-10	Projekto patvirtinimas		
24	2024-07-10	Projekto patvirtinimas		
25	2024-07-10	Projekto patvirtinimas		
26	2024-07-10	Projekto patvirtinimas		
27	2024-07-10	Projekto patvirtinimas		
28	2024-07-10	Projekto patvirtinimas		
29	2024-07-10	Projekto patvirtinimas		
30	2024-07-10	Projekto patvirtinimas		
31	2024-07-10	Projekto patvirtinimas		
32	2024-07-10	Projekto patvirtinimas		
33	2024-07-10	Projekto patvirtinimas		
34	2024-07-10	Projekto patvirtinimas		
35	2024-07-10	Projekto patvirtinimas		
36	2024-07-10	Projekto patvirtinimas		
37	2024-07-10	Projekto patvirtinimas		
38	2024-07-10	Projekto patvirtinimas		
39	2024-07-10	Projekto patvirtinimas		
40	2024-07-10	Projekto patvirtinimas		
41	2024-07-10	Projekto patvirtinimas		
42	2024-07-10	Projekto patvirtinimas		
43	2024-07-10	Projekto patvirtinimas		
44	2024-07-10	Projekto patvirtinimas		
45	2024-07-10	Projekto patvirtinimas		
46	2024-07-10	Projekto patvirtinimas		
47	2024-07-10	Projekto patvirtinimas		
48	2024-07-10	Projekto patvirtinimas		
49	2024-07-10	Projekto patvirtinimas		
50	2024-07-10	Projekto patvirtinimas		
51	2024-07-10	Projekto patvirtinimas		
52	2024-07-10	Projekto patvirtinimas		
53	2024-07-10	Projekto patvirtinimas		
54	2024-07-10	Projekto patvirtinimas		
55	2024-07-10	Projekto patvirtinimas		
56	2024-07-10	Projekto patvirtinimas		
57	2024-07-10	Projekto patvirtinimas		
58	2024-07-10	Projekto patvirtinimas		
59	2024-07-10	Projekto patvirtinimas		
60	2024-07-10	Projekto patvirtinimas		
61	2024-07-10	Projekto patvirtinimas		
62	2024-07-10	Projekto patvirtinimas		
63	2024-07-10	Projekto patvirtinimas		
64	2024-07-10	Projekto patvirtinimas		
65	2024-07-10	Projekto patvirtinimas		
66	2024-07-10	Projekto patvirtinimas		
67	2024-07-10	Projekto patvirtinimas		
68	2024-07-10	Projekto patvirtinimas		
69	2024-07-10	Projekto patvirtinimas		
70	2024-07-10	Projekto patvirtinimas		
71	2024-07-10	Projekto patvirtinimas		
72	2024-07-10	Projekto patvirtinimas		
73	2024-07-10	Projekto patvirtinimas		
74	2024-07-10	Projekto patvirtinimas		
75	2024-07-10	Projekto patvirtinimas		
76	2024-07-10	Projekto patvirtinimas		
77	2024-07-10	Projekto patvirtinimas		
78	2024-07-10	Projekto patvirtinimas		
79	2024-07-10	Projekto patvirtinimas		
80	2024-07-10	Projekto patvirtinimas		
81	2024-07-10	Projekto patvirtinimas		
82	2024-07-10	Projekto patvirtinimas		
83	2024-07-10	Projekto patvirtinimas		
84	2024-07-10	Projekto patvirtinimas		
85	2024-07-10	Projekto patvirtinimas		
86	2024-07-10	Projekto patvirtinimas		
87	2024-07-10	Projekto patvirtinimas		
88	2024-07-10	Projekto patvirtinimas		
89	2024-07-10	Projekto patvirtinimas		
90	2024-07-10	Projekto patvirtinimas		
91	2024-07-10	Projekto patvirtinimas		
92	2024-07-10	Projekto patvirtinimas		
93	2024-07-10	Projekto patvirtinimas		
94	2024-07-10	Projekto patvirtinimas		
95	2024-07-10	Projekto patvirtinimas		
96	2024-07-10	Projekto patvirtinimas		
97	2024-07-10	Projekto patvirtinimas		
98	2024-07-10	Projekto patvirtinimas		
99	2024-07-10	Projekto patvirtinimas		
100	2024-07-10	Projekto patvirtinimas		

Nr.	Pavadinimas	Ploštas
2.1	Poilsio kambarys	32.84 m ²
2.2	Virtuvė	32.14 m ²
2.3	Sanitarinis mazgas - berniukų	15.16 m ²
2.4	Dušinė - berniukų	9.21 m ²
2.5	Ūkinė patalpa	7.95 m ²
2.6	Tambūras	0.00 m ²
2.7	Koridorius	147.73 m ²
2.8	Dušinė - mergaičių	9.17 m ²
2.9	Sanitarinis mazgas - mergaičių	15.75 m ²
2.10	Skalbikla	7.28 m ²
2.11	Tambūras	0.00 m ²
2.12	Bokerių salė	48.72 m ²
2.13	Kambarys	49.67 m ²
2.14	Poilsio kambarys	32.79 m ²
2.15	Sanitarinis mazgas - berniukų	12.56 m ²
2.16	Dušinė - berniukų	9.63 m ²
2.17	San. mazgas	3.25 m ²
2.18	San. mazgas	3.44 m ²
2.19	Tambūras	0.00 m ²
2.20	Dušinė - mergaičių	10.32 m ²
2.21	Sanitarinis mazgas - mergaičių	12.56 m ²
2.22	Ūkinė patalpa	7.63 m ²
2.23	Tambūras	0.00 m ²
2.24	Koridorius	0.00 m ²
2.25	Virtuvė/poilsio kambarys	32.21 m ²
2.26	Kambarys	15.64 m ²
2.27	Kambarys	15.77 m ²
2.28	Kambarys	16.11 m ²
2.29	Kambarys	15.78 m ²
2.30	Kambarys	16.06 m ²
2.31	Kambarys	17.49 m ²
2.32	Kambarys	15.86 m ²
2.33	Kambarys	17.05 m ²
2.34	Aukštojo kabinetas	16.80 m ²
2.35	Kambarys	15.86 m ²
2.36	Kambarys	15.38 m ²
2.37	Kambarys	18.34 m ²
2.38	Kambarys	16.86 m ²
2.39	Tekvondo salė	136.18 m ²
2.40	Rūbina	20.57 m ²
2.41	Kambarys	17.56 m ²
2.42	Kambarys	15.86 m ²
2.43	Kambarys	15.74 m ²
2.44	Kambarys	16.23 m ²
2.45	Kambarys	16.37 m ²
2.46	Kambarys	16.30 m ²
		967.87 m ²

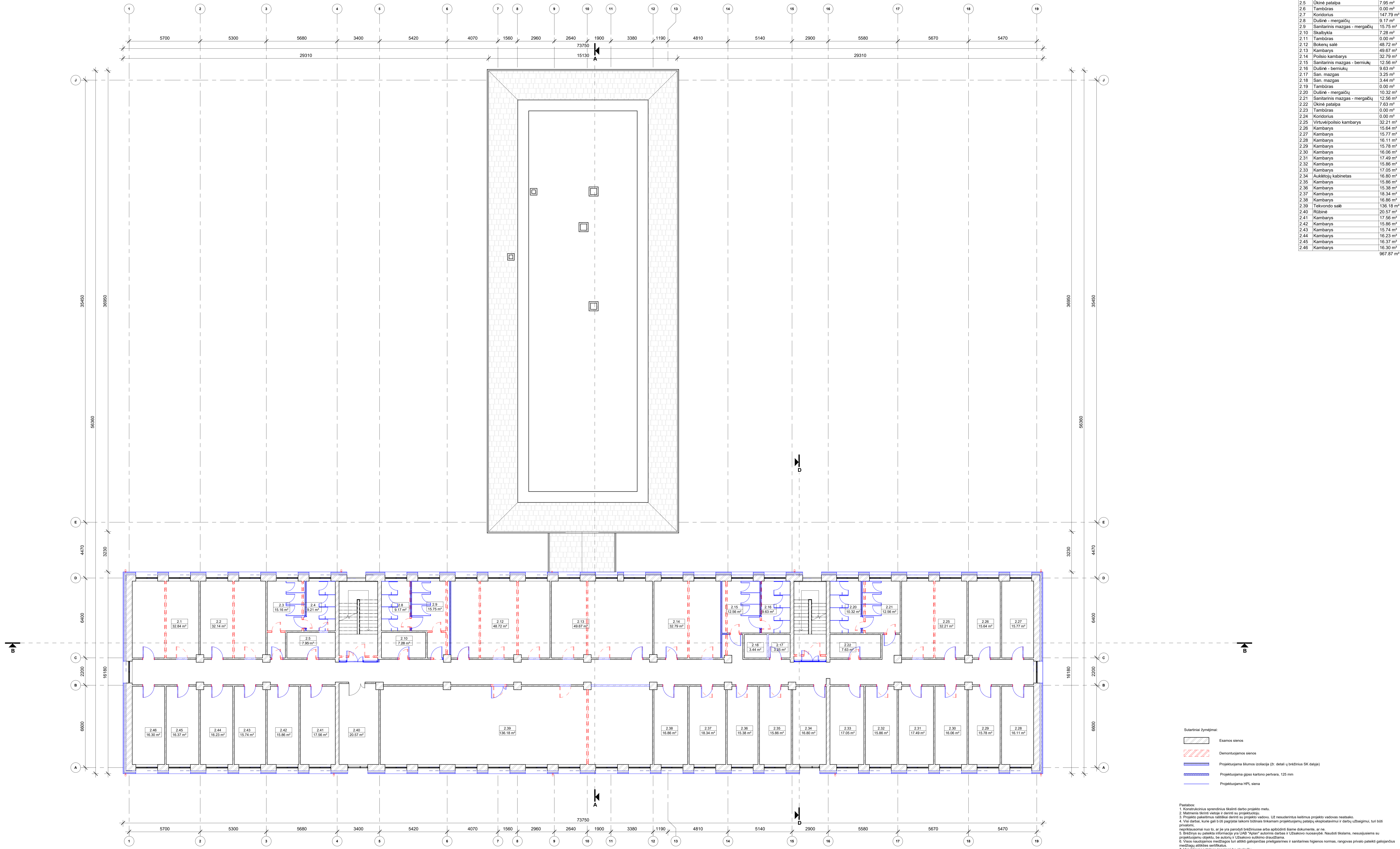

- Subturaliniai žymėjimai:**
- Esamos sienos
 - Demontuojamos sienos
 - Projektuojama stumoms izoliacija (žr. detalių v. brėžinius SK dalyje)
 - Projektuojama gipso kartono pertvara, 125 mm
 - Projektuojama HPL siena

Pastabos:

- Konstruktivinius sprendimus tikrinti darbo projekto metu.
- Matmenys šaltiniuose ir derinti su projekto metu.
- Projekto patikrinimas atliktas darant su projekto vadovu. Už nesuderintus ketimus projekto vadovas neatsako.
- Vieni darbai, kurie gali būti pagaminti laikinai būtinam projektavimui ir darbų užbaigimui, turi būti įrengiami.
- Neįskaičiuojama nuo to, ar jie yra parodyti brėžiniuose arba apibūdinti šame dokumente, ar ne.
- Brėžinyje su pateikta informacija yra UAB "Aplau" autoriniai darbai ir Užsakovo nuosavybė. Naudoti šioms, nesujungtoms su projektavimu objektu, be aušrinį ir Užsakovo sutikimo draudžiama.
- Vieni medžiaginiai medžiaginiai turi atitikti galiojančias prielaidines ir sanitarines higienos normas, rengdavo privatai pateiktai galiojančios medžiagų atitikties sertifikatais.
- Vieni išimti patalpos žymėjimai be detalių.
- Langų ir durų atvėrimo kryptis tikrinti užsakant gaminius.
- Pateiktas medžiaginis nuorodų išrašas (MNI), įskaitant atitinkamą nuorodų medžiagų (M) sąrašą.
- Brėžiniai parengti, vadovaujantis statinio techniniais duomenimis, motyvinių būvų ir esama situacija.

№	2024-07-10	Projekto pakeičiamas	STATYBINIO PROJEKTO PAVADINIMAS
KVAL.	Užsak. g. 2, LT-08048 Vilnius	STATYBINIO PROJEKTO PAVADINIMAS	STATYBINIO PROJEKTO PAVADINIMAS
PAT.	Užsak. g. 2, LT-08048 Vilnius	STATYBINIO PROJEKTO PAVADINIMAS	STATYBINIO PROJEKTO PAVADINIMAS
DKK.	Užsak. g. 2, LT-08048 Vilnius	STATYBINIO PROJEKTO PAVADINIMAS	STATYBINIO PROJEKTO PAVADINIMAS
NR.	Užsak. g. 2, LT-08048 Vilnius	STATYBINIO PROJEKTO PAVADINIMAS	STATYBINIO PROJEKTO PAVADINIMAS
36690	PV M. Mačiulis	STATYBINIO NR. PAVADINIMAS. DOKUMENTO PAVADINIMAS	LADA
40748	PDV G. Šturpaitė	STATYBINIO NR. PAVADINIMAS. DOKUMENTO PAVADINIMAS	LADA
35499	Proj. koord. S. Kamalavičiūtė	STATYBINIO NR. PAVADINIMAS. DOKUMENTO PAVADINIMAS	LADA
A2261	Arch. I. Pažalytė	STATYBINIO NR. PAVADINIMAS. DOKUMENTO PAVADINIMAS	LADA
Arch. asist.	K. Mačiulytė	STATYBINIO NR. PAVADINIMAS. DOKUMENTO PAVADINIMAS	LADA
KALBOS	STATYBINIO NR. PAVADINIMAS. DOKUMENTO PAVADINIMAS	STATYBINIO NR. PAVADINIMAS. DOKUMENTO PAVADINIMAS	STATYBINIO NR. PAVADINIMAS. DOKUMENTO PAVADINIMAS
TRUMP.	STATYBINIO NR. PAVADINIMAS. DOKUMENTO PAVADINIMAS	STATYBINIO NR. PAVADINIMAS. DOKUMENTO PAVADINIMAS	STATYBINIO NR. PAVADINIMAS. DOKUMENTO PAVADINIMAS
LT	Šiaulių miesto savivaldybės administracija	24.293216-PP-SA-B-03	1 1

Nr.	Pavadinimas	Ploštas
3.1	Poilsio kambarys	32.84 m ²
3.2	Virtuvė	32.14 m ²
3.3	Sanitarinis mazgas - berniukų	15.16 m ²
3.4	Dušinė - berniukų	9.21 m ²
3.5	Tambūras	0.00 m ²
3.6	Ukinė patalpa	7.95 m ²
3.7	Koridorius	32.21 m ²
3.8	Koridorius	4.97 m ²
3.9	Koridorius	73.17 m ²
3.10	Skalykla	7.29 m ²
3.11	Dušinė - mergaičių	9.17 m ²
3.12	Sanitarinis mazgas - mergaičių	15.75 m ²
3.13	Kambarys	13.89 m ²
3.14	Kambarys	17.80 m ²
3.15	Kambarys	15.58 m ²
3.16	Kambarys	17.19 m ²
3.17	Kambarys	15.76 m ²
3.18	Kambarys	15.27 m ²
3.19	Kambarys	16.56 m ²
3.20	Kambarys	15.49 m ²
3.21	Tambūras	0.00 m ²
3.22	Sanitarinis mazgas - berniukų	12.56 m ²
3.23	Dušinė - berniukų	9.63 m ²
3.24	Ukinė patalpa	6.82 m ²
3.25	Ukinė patalpa	7.63 m ²
3.26	Dušinė - mergaičių	10.29 m ²
3.27	Sanitarinis mazgas - mergaičių	12.56 m ²
3.28	Tambūras	35.38 m ²
3.30	Virtuvė	15.74 m ²
3.31	Kambarys	15.73 m ²
3.32	Kambarys	15.64 m ²
3.33	Kambarys	15.77 m ²
3.34	Kambarys	16.17 m ²
3.35	Kambarys	15.82 m ²
3.36	Kambarys	16.11 m ²
3.37	Kambarys	17.54 m ²
3.38	Kambarys	33.77 m ²
3.39	Aukštoji kabinetas	17.14 m ²
3.40	Kambarys	15.91 m ²
3.41	Kambarys	15.43 m ²
3.42	Kambarys	18.40 m ²
3.43	Kambarys	16.91 m ²
3.44	Kompiuterių klasė	32.16 m ²
3.45	Kambarys	34.38 m ²
3.46	Kambarys	17.67 m ²
3.47	Kambarys	16.40 m ²
3.48	Kambarys	16.29 m ²
3.49	Kambarys	15.90 m ²
3.50	Kambarys	20.57 m ²
3.51	Kambarys	17.61 m ²
3.52	Kambarys	15.90 m ²
3.53	Kambarys	15.78 m ²
3.54	Kambarys	16.27 m ²
3.55	Kambarys	16.42 m ²
3.56	Kambarys	16.35 m ²
		960.15 m ²

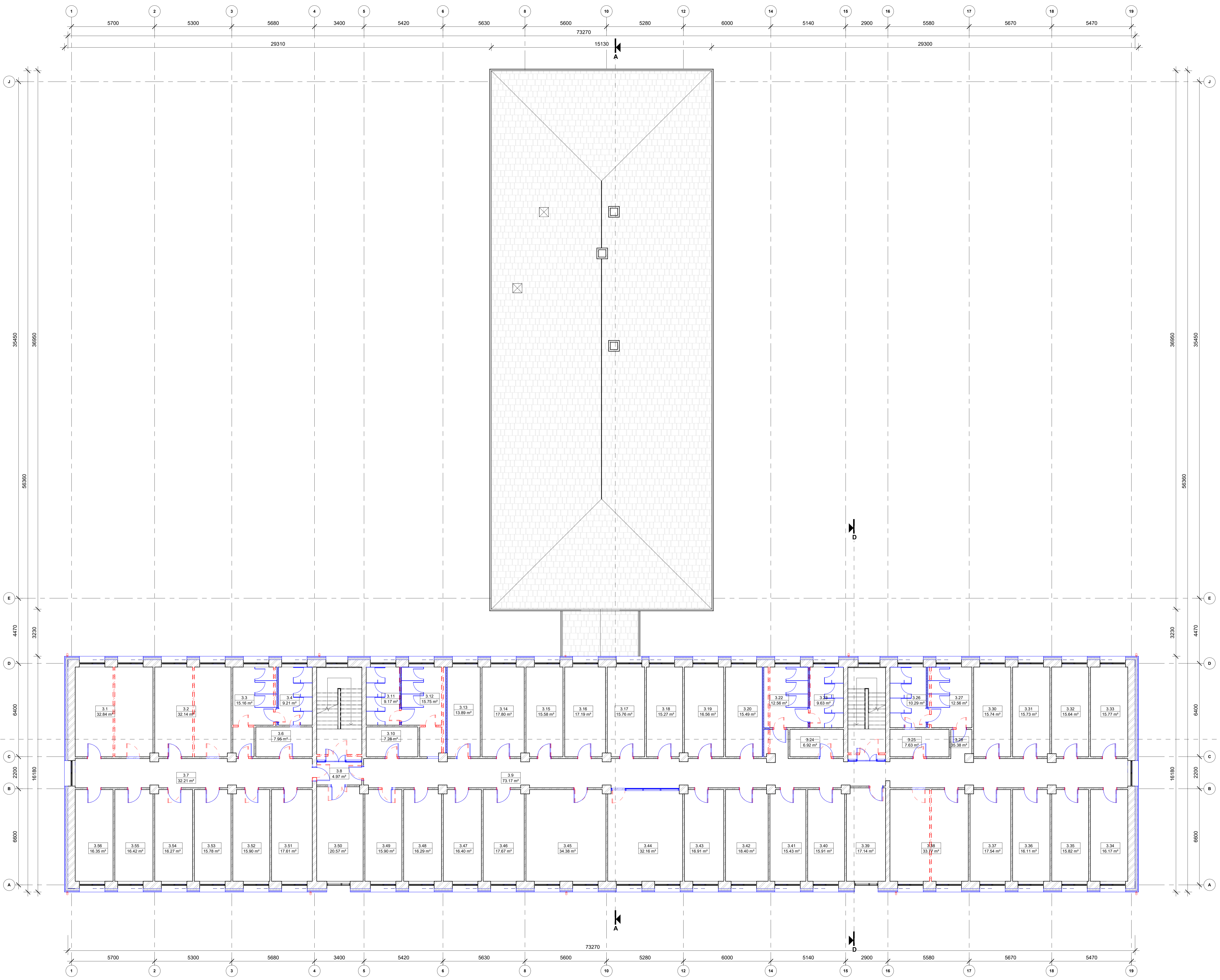

- Sutariniai žymėjimai:
- Esamos sienos
 - Demontuojamos sienos
 - Projektuojama stumoms izoliacija (žr. detalių v. brėžinių SK dalyje)
 - Projektuojama gipso kartono pertvara, 125 mm
 - Projektuojama HPL siena



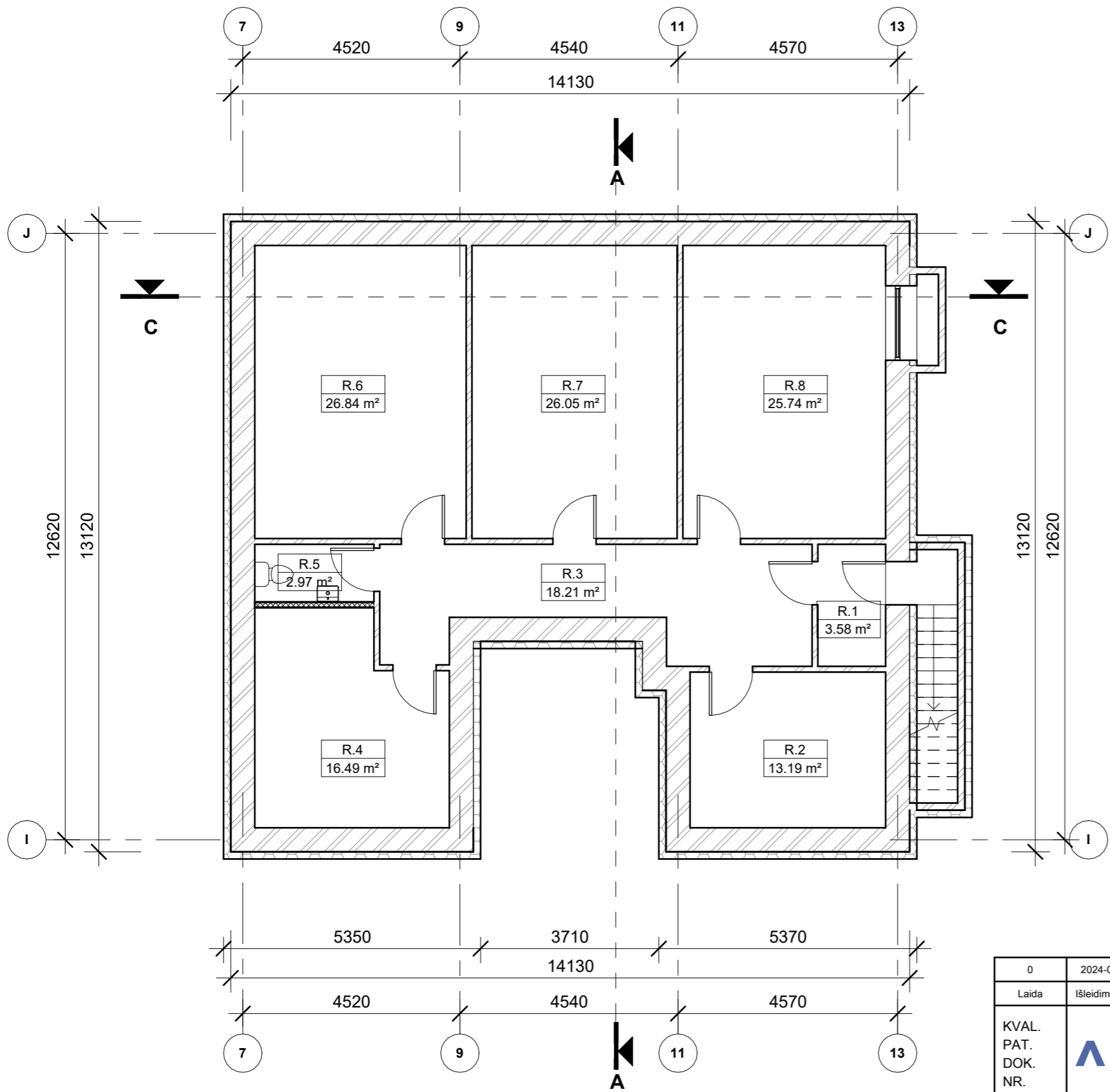

- Pastabos:
1. Konstruktivinius sprendimus sukurti darbo projekto metu.
 2. Matmenys šaltiniuose ir derinti su projekto autoriumi.
 3. Projekto patikrinimas atliktas detaliai su projekto vadovu. Už nesuderintus keitimus projekto vadovas neatsako.
 4. Visi darbai, kurie gali būti pagaminti laisvomis būklėmis pritaikant projektavimų ir darbų užbaigimui, turi būti patvirtinti.
 5. Nepriklauzdomi nuo to, ar jie yra parodyti brėžiniuose arba apibūdinti šame dokumente, ar ne.
 6. Brėžinyje su pateikta informacija yra UAB "Aplān" autoriniai darbai ir Užsakovo nuosavybė. Naudojti šio darbu, nesujungtams su projektavimu objektu, be autorių ir Užsakovo sutikimo draudžiama.
 7. Visi medžiaginiai medžiagai turi atitikti galiojančias prielaidines ir sąvarnas higienos normas, rengoves privato patalpių galiojančius medžiagų atitikties sertifikatus.
 8. Visi išėjimai į patalpas žymėjami raudonai.
 9. Langų ir durų atidarymo kryptis skleidžiama žaliais linijais.
 10. Pateiktas medžiaginis nuorodų rodyklės (R) žymėjimas atitinka atitinkamą medžiagų sąrašą.
 11. Brėžiniai parengti, vadovaujantis statinio techniniais duomenimis, motyvinių bylų ir esama situacija.

0	2024-07-10	Projekto patikrinimas		
DATA	2024-07-10	Projekto patikrinimas		
STATINIO NR. PAVADINIMAS	STATINIO NR. PAVADINIMAS			
KVAL.	STATINIO NR. PAVADINIMAS			
PAT.	STATINIO NR. PAVADINIMAS			
DKR.	STATINIO NR. PAVADINIMAS			
NR.	STATINIO NR. PAVADINIMAS			
36690	PV	M. Mačiulis		LADA
40748	PDV	G. Šturpaitė		
35499	Proj. konsult.	S. Kamalavičienė		
A2261	Arch.	I. Pažalytė		
Arch. asist.	K. Mašytė			
KALBOS	STATYTOJAS IR (ARBA) UŽSAKOVAS			DOKUMENTO ŽYMOJIS
TRUP.	Šiaulių miesto savivaldybės administracija			24 293216-PP-SA_B-04
LT				LAPAS LAPŲ
				1 1

Valgyklos rūsio aukšto patalpų eksplikacija		
Nr.	Pavadinimas	Plotas
R.1	Tambūras	3.58 m ²
R.2	Sandėlis	13.19 m ²
R.3	Koridorius	18.21 m ²
R.4	Sandėlis	16.49 m ²
R.5	Sanitarinis mazgas	2.97 m ²
R.6	Sandėlis	26.84 m ²
R.7	Sandėlis	26.05 m ²
R.8	Sandėlis	25.74 m ²
		133.06 m ²



Sutartiniai žymėjimai:

-  Monolitas
-  Šilumos izoliacija (žr. detalių brėžinius SK dalyje)
-  Gipso kartono pertvara, 125 mm
-  HPL siena

Pastabos:

1. Konstrukcinius sprendinius tikslinti darbo projekto metu.
2. Matmenis tikrinti vietoje ir derinti su projektuotoju.
3. Projekto pakeitimus raštiškai derinti su projekto vadovu. Už nesuderintus keitimus projekto vadovas neatsako.
4. Visi darbai, kurie gali būti pagrįstai laikomi būtiniais tinkamam projektuojamų patalpų eksploatavimui ir darbų užbaigimui, turi būti privalomi, nepriklausomai nuo to, ar jie yra parodyti brėžiniuose arba apibūdinti šiame dokumente, ar ne.
5. Brėžinys su pateikta informacija yra UAB "Aplan" autorinis darbas ir Užsakovo nuosavybė. Naudoti tikslams, nesusijusiems su projektuojamu objektu, be autorių ir Užsakovo sutikimo draudžiama.
6. Visos naudojamos medžiagos turi atitikti galiojančias priešgaisrines ir sanitarines higienos normas, rangovas privalo pateikti galiojančius medžiagų atitikties sertifikatus.
7. Visi įėjimai į patalpas įrengiami be slenksčių.
8. Langų ir durų atsivėrimo kryptis tikslinti užsakant gaminius.
9. Pastato matmenys nurodyti milimetrais (mm), pastato altitudės nurodytos metrais (m).
10. Brėžiniai parengti, vadovaujantis statinio kadastrinių matavimų byla ir esama situacija.

0	2024-07-10	Projektiniai pasiūlymai					
Laida	Išleidimo data	Laidos statusas. Keitimo priežastis (jei taikoma)					
KVAL. PAT. DOK. NR.	 Ulonų g. 2, LT-08245 Vilnius Telefonas: +370 609 79272 El. paštas: info@aplan.lt		STATINIO PROJEKTO PAVADINIMAS				
			Gyvenamosios (6.4) ir maitinimo (7.5) Vilniaus g. 297A, Šiauliai, kapitalinio remonto projektas				
			36890	PV	M. Mačiulis	STATINIO NR. PAVADINIMAS, DOKUMENTO PAVADINIMAS	LAIDA
			40748	PDV	G. Šliurpaitė		
			35499	Proj. koord.	S. Kaniušėnienė		
A2261	Arch.	I. Pėželytė					
	Arch. asist.	K. Maldytė	Rūsio aukšto planas po statybinių darbų	0			
KALBOS TRUMP. LT	STATYTOJAS IR (ARBA) UŽSAKOVAS		DOKUMENTO ŽYMUO		1 : 100		
	Šiaulių miesto savivaldybės administracija		24.293216-PP-SA. B-06		LAPAS LAPŲ		
					1 1		

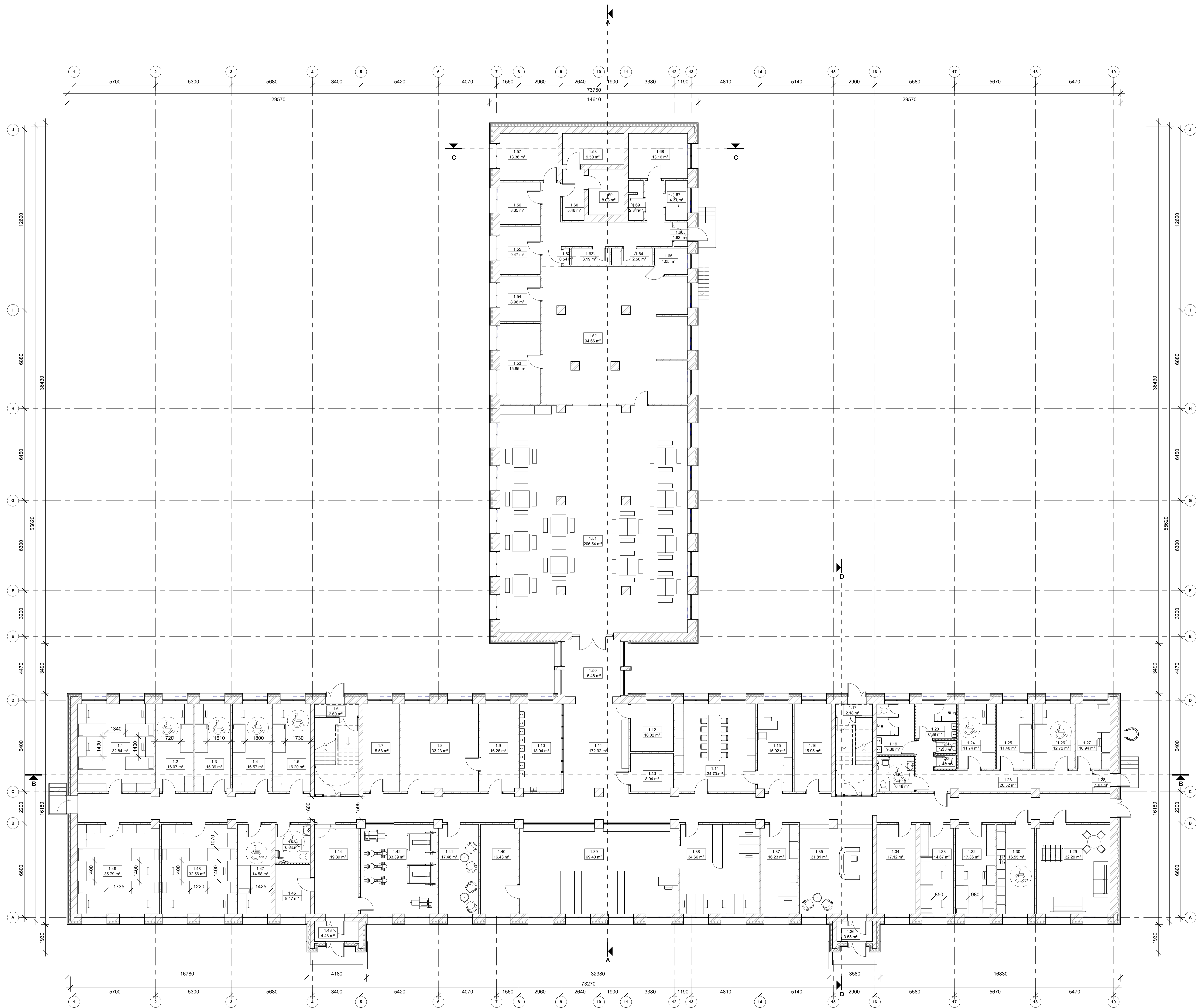

Vaikios globos namų 1 aukšto patalpų ekspliciacija			Valgyklos patalpų ekspliciacija		
Nr.	Pavadinimas	Ploštas	Nr.	Pavadinimas	Ploštas
1.1	Kambarys	32.84 m ²	1.50	Koridorius	15.48 m ²
1.2	Kambarys	16.07 m ²	1.51	Valgyklą	206.54 m ²
1.3	Kambarys	15.39 m ²	1.52	Miesto gamintojo patalpa	94.66 m ²
1.4	Kambarys	16.57 m ²	1.53	Indų plovimo patalpa	15.85 m ²
1.5	Kambarys	16.20 m ²	1.54	Mėsos pjūstymo patalpa	8.96 m ²
1.6	Tambūras	2.60 m ²	1.55	Daržovių pjaustymo patalpa	9.47 m ²
1.7	Sandėlis	15.58 m ²	1.56	Rūbinė	9.35 m ²
1.8	Sandėlis	33.23 m ²	1.57	Birų produktų sandėlys	13.36 m ²
1.9	Sandėlis	16.26 m ²	1.58	Daržovių sandėlys	9.50 m ²
1.10	Praustuvų patalpa	16.04 m ²	1.59	Šaltymo kameros	8.03 m ²
1.11	Koridorius	172.92 m ²	1.60	Koridorius	5.46 m ²
1.12	Sandėlis	10.02 m ²	1.61	Koridorius	24.95 m ²
1.13	Elektros skydinė	8.04 m ²	1.62	Elektros skydinė	0.54 m ²
1.14	Konferencijų salė	34.70 m ²	1.63	Sandėlis	3.19 m ²
1.15	Kabinetas	15.02 m ²	1.64	Sandėlis	2.56 m ²
1.16	Šiluminis punktas	15.95 m ²	1.65	Sandėlis	4.05 m ²
1.17	Tambūras	2.18 m ²	1.66	Tambūras	1.63 m ²
1.18	Sanitarinis mazgas - ŽN	6.48 m ²	1.67	Sandėlis	4.31 m ²
1.19	Sanitarinis mazgas - berniukų	9.36 m ²	1.68	Kabinetas	13.16 m ²
1.20	Dušeinė	6.89 m ²	1.69	San. mazgas	2.84 m ²
1.21	Sanitarinis mazgas - mergaičių	1.35 m ²			
1.22	Sanitarinis mazgas - mergaičių	1.45 m ²			
1.23	Koridorius	20.52 m ²			
1.24	Kambarys	11.74 m ²			
1.25	Kambarys	11.40 m ²			
1.26	Kambarys	12.72 m ²			
1.27	Kambarys	10.94 m ²			
1.28	Tambūras	1.67 m ²			
1.29	Poliso kambarys	32.29 m ²			
1.30	Sandėlis	16.55 m ²			
1.32	Kambarys	17.36 m ²			
1.33	Kambarys	14.67 m ²			
1.34	Archyvas	17.12 m ²			
1.35	Foje	31.81 m ²			
1.36	Tambūras	3.55 m ²			
1.37	Kabinetas	16.23 m ²			
1.38	Skalykla	34.66 m ²			
1.39	Biblioteka	69.40 m ²			
1.40	Sandėlis	16.43 m ²			
1.41	Poliso kambarys	17.46 m ²			
1.42	Treniruoklių salė	33.39 m ²			
1.43	Tambūras	4.43 m ²			
1.44	Koridorius	19.39 m ²			
1.45	Sandėlis	8.47 m ²			
1.46	Sanitarinis mazgas - ŽN	6.64 m ²			
1.47	Kambarys	14.58 m ²			
1.48	Kambarys	32.56 m ²			
1.49	Kambarys	35.79 m ²			
		979.96 m ²			

Pastaba:
 Projektu numatoma 101 gyvenamųjų kambarių, iš kurių 7 yra keturiuodžių, 65 dviuodžių, 7 pritaikyti neįgaliesiems.
 Bendras suapnekta 203 m² negyvenamųjų vietų.

- Sudarinė žymėjimai:
- Monitas
 - Šilumos izoliacija (žr. detalų už brėžinius SK dalyje)
 - Gipso kartono pertvara, 125 mm
 - HPL viena

- Pastabos:
- Konstruktivius sprendimus tikrinti darbo projekto metu.
 - Matmens šaltinį nurodyti ir derinti su projektentu.
 - Projekto pakaitimas rastiškai derinti su projekto vadovu. Už nesuderintus keitimus projekto vadovas neatsako.
 - Vieni darbai, kurie gali būti pagaminti laisvai būdams brėžimams projektavimui ir darbų užbaigimui, turi būti priimti.
 - Neįskaitoma nuo to, ar jie yra parodyti brėžiniuose arba apibūdinti šiose dokumente, ar ne.
 - Brėžinyje su pateiktomis informacija yra UAB "Aplau" autorinis darbas ir Užsakovo nuosavybė. Neleidžiama, nesujungiant su projekto vadovu, objekto, be autorinių ir Užsakovo sutikimo, išplatinti.
 - Vieni medžiaginiai medžiaginiai turi atitikti galiojančias prielaidas ir sąlygas higienos reikalavimus, rengimo privato patalpių galiojančias medžiagų atitikties sertifikatus.
 - Vieni išėjimai pateikti žymėjimais bei detalėmis.
 - Langų ir durų atvėrimo kryptis tikrinti užsakant gaminius.
 - Pateiktas medžiaginis medžiaginis (HPL) pateiktas atitikties sertifikatus (HPL) pateiktas atitikties sertifikatus (HPL).
 - Brėžiniai parengti, vadovaujantis statinio techniniais reikalavimais, motyvinių būvų ir esama situacija.

0	2024-07-10	Projekto parengimas		
1	2024-07-10	Projekto parengimas		
2	2024-07-10	Projekto parengimas		
3	2024-07-10	Projekto parengimas		
4	2024-07-10	Projekto parengimas		
5	2024-07-10	Projekto parengimas		
6	2024-07-10	Projekto parengimas		
7	2024-07-10	Projekto parengimas		
8	2024-07-10	Projekto parengimas		
9	2024-07-10	Projekto parengimas		
10	2024-07-10	Projekto parengimas		
11	2024-07-10	Projekto parengimas		
12	2024-07-10	Projekto parengimas		
13	2024-07-10	Projekto parengimas		
14	2024-07-10	Projekto parengimas		
15	2024-07-10	Projekto parengimas		
16	2024-07-10	Projekto parengimas		
17	2024-07-10	Projekto parengimas		
18	2024-07-10	Projekto parengimas		
19	2024-07-10	Projekto parengimas		

KVAL.	UAB "Aplau" 2 LT-08024 Vilnius	STATINIO PROJEKTO PAVADINIMAS	
PAT.	UAB "Aplau" 2 LT-08024 Vilnius	Gyvenamosios (6-4) ir maitinimo (7-5) vietaus g. 297A, Šiauliai, kapitalinio remonto projektas	
DKR.	UAB "Aplau" 2 LT-08024 Vilnius		
NR.	UAB "Aplau" 2 LT-08024 Vilnius		
36690	PV M. Mačiulis	STATINIO NR. PAVADINIMAS, DOKUMENTO PAVADINIMAS	LADA
40748	PDV G. Šturaitis		
35499	Proj. koordin. S. Kamalavičiūtė		
A2261	Arch. i. Pažalytė	Pirmo aukšto planas po statybinių darbų	0
Arch. asist.	K. Mašlytė		
KALBOS	STATYTOJAS IR (ARBA) UŽSAKOVAS	DOKUMENTO ŽYMUO	LAPAS LAPŲ
TRUPAP.	Šiaulių miesto savivaldybės administracija	24 293216-PP-SA, B-07	1 1
LT			

Nr.	Pavadinimas	Ploštas
2.1	Poilsio kambarys	32.84 m ²
2.2	Virtuvė	32.14 m ²
2.3	Sanitarinis mazgas - berniukų	15.16 m ²
2.4	Dušinė - berniukų	9.21 m ²
2.5	Ukinė patalpa	7.95 m ²
2.6	Tambūras	0.00 m ²
2.7	Koridorius	147.79 m ²
2.8	Dušinė - mergaičių	9.17 m ²
2.9	Sanitarinis mazgas - mergaičių	15.75 m ²
2.10	Skalbikla	7.28 m ²
2.11	Tambūras	0.00 m ²
2.12	Bokerių salė	48.72 m ²
2.13	Kambarys	49.67 m ²
2.14	Poilsio kambarys	32.79 m ²
2.15	Sanitarinis mazgas - berniukų	12.56 m ²
2.16	Dušinė - berniukų	9.63 m ²
2.17	San. mazgas	3.25 m ²
2.18	San. mazgas	3.44 m ²
2.19	Tambūras	0.00 m ²
2.20	Dušinė - mergaičių	10.32 m ²
2.21	Sanitarinis mazgas - mergaičių	12.56 m ²
2.22	Ukinė patalpa	7.63 m ²
2.23	Tambūras	0.00 m ²
2.24	Koridorius	0.00 m ²
2.25	Virtuvė/poilsio kambarys	32.21 m ²
2.26	Kambarys	15.64 m ²
2.27	Kambarys	15.77 m ²
2.28	Kambarys	16.11 m ²
2.29	Kambarys	15.78 m ²
2.30	Kambarys	16.06 m ²
2.31	Kambarys	17.49 m ²
2.32	Kambarys	15.86 m ²
2.33	Kambarys	17.05 m ²
2.34	Aukštojo kabinetas	16.80 m ²
2.35	Kambarys	15.86 m ²
2.36	Kambarys	15.38 m ²
2.37	Kambarys	18.34 m ²
2.38	Kambarys	16.86 m ²
2.39	Tekvondo salė	136.18 m ²
2.40	Rūbina	20.57 m ²
2.41	Kambarys	17.56 m ²
2.42	Kambarys	15.86 m ²
2.43	Kambarys	15.74 m ²
2.44	Kambarys	16.23 m ²
2.45	Kambarys	16.37 m ²
2.46	Kambarys	16.30 m ²
		967.87 m ²

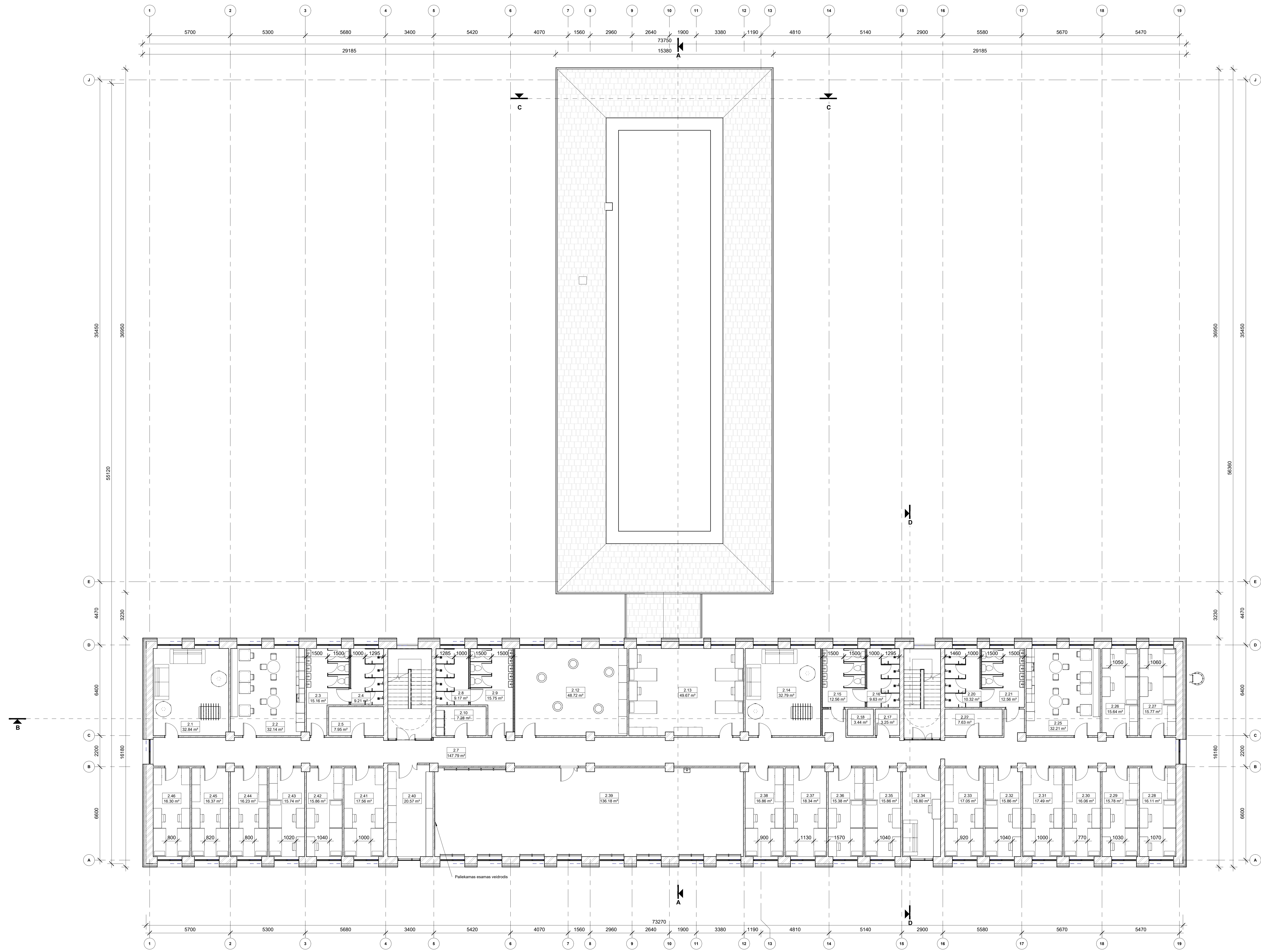

- Sužinėjimai:
- Monitas
 - Šlūmos izoliacija (Dr. detalų užbrėžimus SK dalyje)
 - Gipso kartono pertvara, 125 mm
 - HPL siena

Pastaba:
 Projektu numatoma 101 gyvenamųjų kambarių, iš kurių 7 yra keturiėbiai, 85 dviečiai, 7 priklaūs neįgaliesiems.
 Bendra nusproškuota 200 megavatu vėjų.

- Pastabos:
- Konstruktivinius sprendimus šakinti darbo projekto metu.
 - Matmenys šakinti vietoje ir derinti su projektiniais.
 - Projekto pakaitimas atliktas derintu su projekto vadovu. Už nesuderintus keitimus projekto vadovas neatsako.
 - Vieji darbai, kurie gali būti pagaminti laisvai būdais tinkamam projektavimui ir darbų užbaigimui, turi būti įvykdyti.
 - Neįskaičiuojama nuo to, ar jie yra parodyti brėžiniuose arba apibūdinti šame dokumente, ar ne.
 - Brėžinys su pateikta informacija yra LMD "Aplau" autorinio darbas ir Užsakovo nuosavybė. Naudojti šio darbu, nesujungtu su projektavimu objektu, be autorių ir Užsakovo sutikimo draudžiama.
 - Viešieji medžiaginiai medžiagai turi atitikti galiojančias prielaidines ir sanitarines higienos normas, rengėjos privatai pateiktas galiojančias medžiagų atitikties sertifikatus.
 - Vieji įėjimai patalpose ženklinami šviesos diodais.
 - Langų ir durų atvėrinimo kryptis šakinti užsakant gaminius.
 - Pateiktas medžiaginis nuostybių rinkinys (MKN) įskaita atitinkamą nuostybių matavimą (m).
 - Brėžiniai parengti, vadovaujantis statinio techniniais reikalavimais, motyvinių bylų ir esama situacija.

U	2024-07-10	Projekto pasibaigimas		
LAIS	Užsakovo data	Laikotarpis, kuriuo pradedama (jei taikoma)		
KVAL.	STATYBOS PROJEKTO PAVADINIMAS		STATYBOS PROJEKTO PAVADINIMAS	
PAT.	Užsakovo pavadinimas		Užsakovo pavadinimas (jei skiriasi)	
DIRK.	Užsakovo adresas		Užsakovo adresas (jei skiriasi)	
NR.	Užsakovo telefonas		Užsakovo telefonas (jei skiriasi)	
	Užsakovo el. paštas		Užsakovo el. paštas (jei skiriasi)	
36690	PV	M. Mačiulis	STATYBOS PROJEKTO PAVADINIMAS	LADA
40748	PDV	G. Šturaitis	STATYBOS PROJEKTO PAVADINIMAS	LADA
35499	Proj. kodas	S. Kamalavičiūtė	STATYBOS PROJEKTO PAVADINIMAS	LADA
A2261	Arch.	I. Pažalytė	STATYBOS PROJEKTO PAVADINIMAS	LADA
	Arch. asist.	K. Mašytė	STATYBOS PROJEKTO PAVADINIMAS	LADA
KALBOS	STATYBOS PROJEKTO PAVADINIMAS		STATYBOS PROJEKTO PAVADINIMAS	
TRUMP.	STATYBOS PROJEKTO PAVADINIMAS		STATYBOS PROJEKTO PAVADINIMAS	
LT	Šiaulių miesto savivaldybės administracija		24.293216-PP-SA, B-08	

Nr.	Pavadinimas	Ploštas
3.1	Poilsio kambarys	32.84 m ²
3.2	Virtuvė	32.14 m ²
3.3	Sanitarinis mazgas - berniukų	15.16 m ²
3.4	Dušinė - berniukų	9.21 m ²
3.5	Tambūras	0.00 m ²
3.6	Ukinė patalpa	7.95 m ²
3.7	Koridorius	32.21 m ²
3.8	Koridorius	4.97 m ²
3.9	Koridorius	73.17 m ²
3.10	Skalykla	7.28 m ²
3.11	Dušinė - mergaičių	9.17 m ²
3.12	Sanitarinis mazgas - mergaičių	15.75 m ²
3.13	Kambarys	13.89 m ²
3.14	Kambarys	17.80 m ²
3.15	Kambarys	15.58 m ²
3.16	Kambarys	17.19 m ²
3.17	Kambarys	15.76 m ²
3.18	Kambarys	15.27 m ²
3.19	Kambarys	16.56 m ²
3.20	Kambarys	15.49 m ²
3.21	Tambūras	0.00 m ²
3.22	Sanitarinis mazgas - berniukų	12.56 m ²
3.23	Dušinė - berniukų	9.63 m ²
3.24	Ukinė patalpa	6.92 m ²
3.25	Ukinė patalpa	7.63 m ²
3.26	Dušinė - mergaičių	10.29 m ²
3.27	Sanitarinis mazgas - mergaičių	12.56 m ²
3.28	Tambūras	35.38 m ²
3.30	Virtuvė	15.74 m ²
3.31	Kambarys	15.73 m ²
3.32	Kambarys	15.64 m ²
3.33	Kambarys	15.77 m ²
3.34	Kambarys	16.17 m ²
3.35	Kambarys	15.82 m ²
3.36	Kambarys	16.11 m ²
3.37	Kambarys	17.54 m ²
3.38	Kambarys	33.77 m ²
3.39	Aukštojo kabinetas	17.14 m ²
3.40	Kambarys	15.91 m ²
3.41	Kambarys	15.43 m ²
3.42	Kambarys	18.40 m ²
3.43	Kambarys	16.91 m ²
3.44	Kompiuterių klasė	32.16 m ²
3.45	Kambarys	34.38 m ²
3.46	Kambarys	17.67 m ²
3.47	Kambarys	16.40 m ²
3.48	Kambarys	16.29 m ²
3.49	Kambarys	15.90 m ²
3.50	Kambarys	20.57 m ²
3.51	Kambarys	17.61 m ²
3.52	Kambarys	15.90 m ²
3.53	Kambarys	15.78 m ²
3.54	Kambarys	16.27 m ²
3.55	Kambarys	16.42 m ²
3.56	Kambarys	16.35 m ²
		960.15 m ²

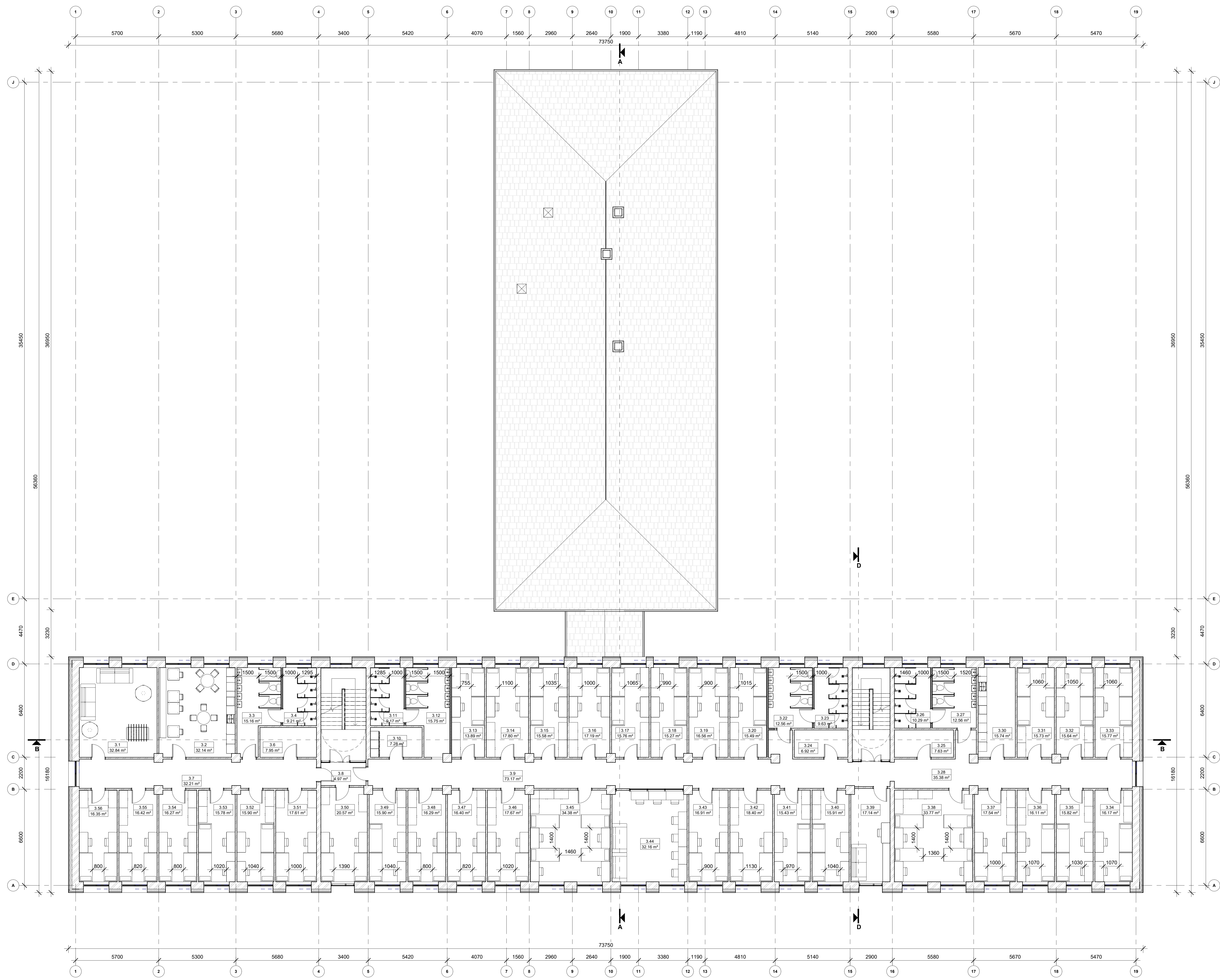

- Sutarštiniai žymėjimai:
- Monolitas
 - Šilumos izoliacija (žr. detalų ir brėžinius SK dalyje)
 - Gipso kartono pertvara, 125 mm
 - HPL siena

Pastaba:
 Projektu numatyta 101 gyvenamųjų kambarių, iš kurių 7 yra keturiėbių, 85 dvieji, 7 priklaikę nepajėgiams.
 Bendra nusprojektuota 203 miegamųjų vietų.

- Pastabos:
- Konstruktivinius sprendimus šakinti darbo projekto metu.
 - Matmenys šakinti vietoje ir derinti su projektiniais.
 - Projekto pakaitimas raiškiai derinti su projekto vadovu. Už nesuderintus keitimus projekto vadovas neatsako.
 - Vieni darbai, kurie gali būti pagaminti laisvai būdama priklausomai patalpų eksploatavimui ir darbų užbaigimui, turi būti įvykdyti.
 - Neįskaitoma nuo to, ar jie yra parodyti brėžiniuose arba apibūdinti šame dokumente, ar ne.
 - Brėžinyje su pateikta informacija yra UAB "Kupar" automatiškai išduodama nuostatyta. Naudoti šio dokumento, nesuderintame su projekto vadovu, objektu, be autorizacijos ir Užsakovo sutikimo draudžiama.
 - Vieni medžiaginiai medžiaginiai turi atitikti galiojančias prielaidines ir sąvarnas higienos normas, rengvose privato patalpių galiojančias medžiagų atitikties sertifikatus.
 - Vieni įėjimai į patalpas turi būti apsaugoti.
 - Langų ir durų atvėrimo kryptis šakinti užsakant gaminius.
 - Pateiktas medžiaginis nuostatyti informacija (t.y.) įrašo atitiktis nuostatyti matavimams (t.y.).
 - Brėžiniai parengti vadovaujantis statinio kodavimu, motyvinių byla ir esama situacija.

U	2024-07-10	Projekto pavadinimas	STATYBOS PROJEKTO PAVADINIMAS
KVAL.	Užsak. g. 2, LT-08045 Vilnius	M. Mačiulis	Gyvenamoji (6-4) ir maitinimo (7-5) Vilniaus g. 297A, Šiauliai, kapitalinio remonto projektas
PAT.			
DOC.		G. Šturpaitė	
NR.		S. Kamalavičienė	
36690	PV		STATYBOS NR. PAVADINIMAS, DOKUMENTO PAVADINIMAS
40748	PDV		LADA
35499	Proj. koordin.		
A2261	Arch.		Trečio aukšto planas po statybinių darbų
Arch. asist.	K. Mašlyte		1 : 100
KALBOS	STATYTOJAS IR (ARBA) UŽSAKOVAS	DOKUMENTO ŽYMOJIS	LAPAS
TRUPAP.	Šiaulių miesto savivaldybės administracija	24 293216-PP-SA_B-09	LAPA
LT			1 1

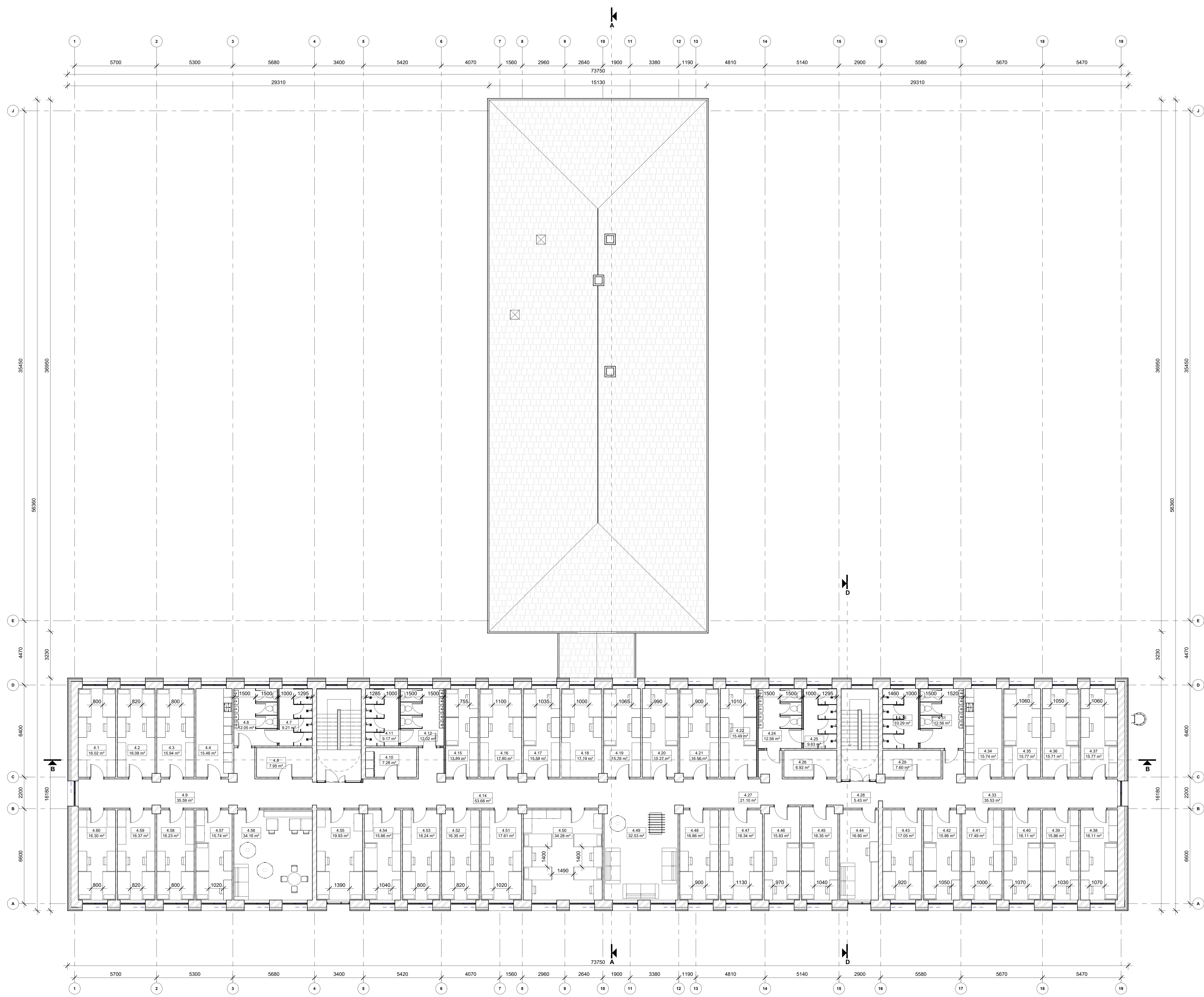

Nr.	Pavadinimas	Ploštas
4.1	Kambarys	16.02 m²
4.2	Kambarys	16.08 m²
4.3	Kambarys	15.94 m²
4.4	Virtuvė	15.46 m²
4.5	Tambūras	0.00 m²
4.6	Sanitarinis mazgas - berniukų	12.05 m²
4.7	Dušinė - berniukų	9.21 m²
4.8	Ūkinė patalpa	7.95 m²
4.9	Koridorius	35.59 m²
4.10	Skalbikla	7.28 m²
4.11	Dušinė - mergaičių	9.17 m²
4.12	Sanitarinis mazgas - mergaičių	12.02 m²
4.13	Tambūras	0.00 m²
4.14	Koridorius	53.68 m²
4.15	Kambarys	13.89 m²
4.16	Kambarys	17.80 m²
4.17	Kambarys	15.58 m²
4.18	Kambarys	17.19 m²
4.19	Kambarys	15.76 m²
4.20	Kambarys	15.27 m²
4.21	Kambarys	16.56 m²
4.22	Kambarys	15.49 m²
4.23	Tambūras	0.00 m²
4.24	Sanitarinis mazgas - berniukų	12.56 m²
4.25	Dušinė - berniukų	9.63 m²
4.26	Ūkinė patalpa	6.92 m²
4.27	Koridorius	21.10 m²
4.28	Koridorius	5.43 m²
4.29	Ūkinė patalpa	7.60 m²
4.30	Dušinė - mergaičių	10.29 m²
4.31	Sanitarinis mazgas - mergaičių	12.56 m²
4.32	Tambūras	0.00 m²
4.33	Koridorius	35.53 m²
4.34	Virtuvė	15.74 m²
4.35	Kambarys	15.77 m²
4.36	Kambarys	15.71 m²
4.37	Kambarys	15.77 m²
4.38	Kambarys	16.11 m²
4.39	Kambarys	15.86 m²
4.40	Kambarys	16.11 m²
4.41	Kambarys	17.49 m²
4.42	Kambarys	15.86 m²
4.43	Kambarys	17.05 m²
4.44	Aukštesnųjų kabinetas	16.80 m²
4.45	Kambarys	16.35 m²
4.46	Kambarys	15.83 m²
4.47	Kambarys	18.34 m²
4.48	Kambarys	16.86 m²
4.49	Polios kambarys	32.53 m²
4.50	Kambarys	34.28 m²
4.51	Kambarys	17.61 m²
4.52	Kambarys	16.35 m²
4.53	Kambarys	16.24 m²
4.54	Kambarys	15.86 m²
4.55	Kambarys	19.93 m²
4.56	Polios kambarys	34.16 m²
4.57	Kambarys	15.74 m²
4.58	Kambarys	16.23 m²
4.59	Kambarys	16.37 m²
4.60	Kambarys	16.30 m²
		956.90 m²

Sutarfiniai žymėjimai:

- Monolitas
- Slūmos izoliacija (žr. detalų brėžinius SK dalyje)
- Glipso kartono pertvara, 125 mm
- HPL siena

Komentaras:
 Projektas numatoma 101 gyvenamasis kambarys, iš kurių 7 yra keturiėbiai, 85 dviečiai, 7 priklaikyti neįgaliesiems. Bendra nusprojektuota 203 miegamųjų vietų.

Pastabos:
 1. Konstruktivinius sprendimus šakinti darbo projekto metu.
 2. Matmenys šakinti vietoje ir derinti su projektiniais.
 3. Projekto pavadinimas raiškiai derinti su projekto vadovu. Už nesuderintus ketinamus projekto vadovas neatbako.
 4. Visi darbai, kurie gali būti pagaminti laisvomis būdais brėžiniams projektavimui ir darbų užbaigimui, turi būti įrašyti.
 5. Nepažįstamam nuo to, ar jie yra parodyti brėžiniuose arba apibūdinti šame dokumente, ar ne.
 6. Brėžinys su pateikta informacija yra LMD "Aplau" autorinio darbas ir Užsakovo nuosavybė. Naudoti šio darbu, nesužijusiu su projekto vadovu, be jo rašytinio leidimo ir Užsakovo sutikimo draudžiama.
 7. Visi medžiaginiai medžiagai turi atitikti galiojančias prielaidines ir santechnikos higienos normas, rangovys privalo pateikti galiojančius medžiagų atitikties sertifikatus.
 8. Visi įėjimai į patalpas turi būti apsaugoti.
 9. Lančių ir durų atidarymo kryptis šakinti užsakant gaminius.
 10. Pateiktas medžiaginis nuorodų išrašas (MNI), įskaitant atidarymo nuorodas (MNI).
 11. Brėžiniai parengti, vadovaujantis statybos kodiniais, motyvinių bylų ir esama situacija.

U	2024-07-10	Projekto pavadinimas	STATYBINIO PROJEKTO PAVADINIMAS
LAISV.	Užsakovo data	Laikotarpis, kuriame pateiktas (jei taikoma)	STATYBINIO PROJEKTO PAVADINIMAS
KVAL.	Užsakovo pavadinimas		Gyvenamasis (6-4) ir maitinimo (7-5) vietaus g. 297A, Šiauliai, kapitalinio remonto projektas
PAV.	Užsakovo adresas		
DIRK.	Užsakovo telefonas		
NR.	Užsakovo el. paštas		
36690	PV	M. Mačiulis	STATYBINIO NR. PAVADINIMAS, DOKUMENTO PAVADINIMAS
40748	PDV	G. Šturaitis	LADA
35499	Proj. kodas	S. Kamalavičienė	
A2261	Arch.	I. Pažalytė	Ketvirto aukšto planas po statybinių darbų
Arch. asist.	K. Mašytė		1 : 100
KALBOS	STATYTOJAS IR (ARBA) UŽSAKOVAS	DOKUMENTO ŽYMOJIS	LAPAS
TRUP.	Šiaulių miesto savivaldybės administracija	24 293216-PP-SA, B-10	LAPA
LT			1

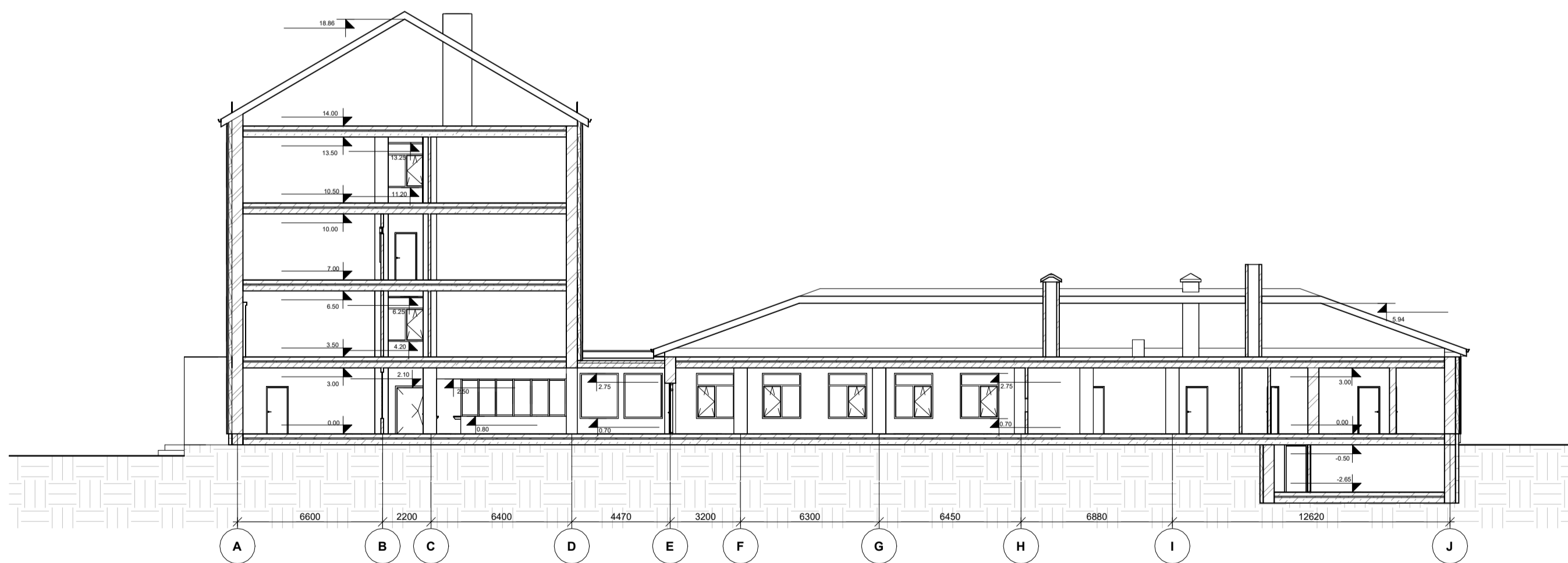
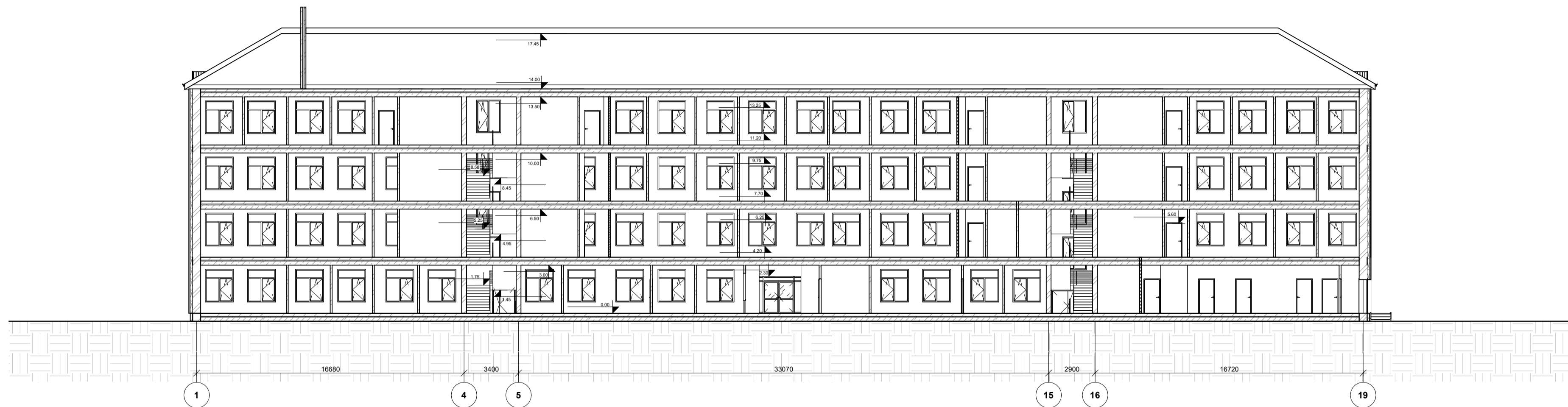

Sutartiniai žymėjimai:

- Monolitas
- Šilumos izoliacija (žr. detalių brėžinius SK dalyje)
- Gipso kartono pertvara, 125 mm
- HPL siena

Pastabos:

1. Konstrukcinius sprendinius tikslinti darbo projekto metu.
2. Matmenis tikrinti vietoje ir derinti su projektuotoju.
3. Projekto pakaitimus raštiškai derinti su projektuotoju. Už nesuderintus keitimus projekto vadovas neatsako.
4. Visi darbai, kurie gali būti pagristai laikomi būtinais tinkamam projektuojamų patalpų eksploatavimui ir darbų užbaigimui, turi būti privalomi.
5. Brėžinys su pateikta informacija yra UAB "Aplan" autorinis darbas ir Užsakovo nuosavybė. Naudoti tikslams, nesusijusiems su projektuojamu objektu, be autorių ir Užsakovo sutikimo draudžiama.
6. Visos naudojamos medžiagos turi atitikti galiojančias priešgaisrines ir sanitarines higienos normas, rangovas privalo pateikti galiojančius medžiagų atitikties sertifikatus.
7. Visi įėjimai į patalpas įrengiami be slenksčių.
8. Langų ir durų atvirimo kryptis tikslinti užsakant gaminius.
9. Pastato matmenys nurodyti milimetrais (mm), pastato altitudės nurodytos metrais (m).
10. Brėžiniai parengti, vadovaujantis statinio kadastrinių matavimų byla ir esama situacija.

0	2024-07-10	Projektiniai pasiūlymai	STATINIO PROJEKTO PAVADINIMAS	
Laida	Išleidimo data	Laidos statusas. Keitimo priežastis (jei taikoma)	Gyvenamosios (6.4) ir maitinimo (7.5) Vilniaus g. 297A, Šiauliai, kapitalinio remonto projektas	
KVAL. PAT. DOK. NR.	Ulonų g. 2, LT-08245 Vilnius Telefonas: +370 609 79272 El. paštas: info@aplan.lt		STATINIO NR. PAVADINIMAS, DOKUMENTO PAVADINIMAS	
36890	PV	M. Mačiulis	Pjūviai A-A, B-B	LAIDA
40748	PDV	G. Šliurpaitė		
35499	Proj. koordin.	S. Kaniušėnienė		
A2261	Arch.	I. Pėželytė		
	Arch. asist.	K. Maldytė		0
KALBOS TRUMP.	STATYTOJAS IR (ARBA) UŽSAKOVAS		DOKUMENTO ŽYMUO	
LT	Šiaulių miesto savivaldybės administracija		24.293216-PP-SA. B-12	
			LAPAS	LAPŲ
			1	1

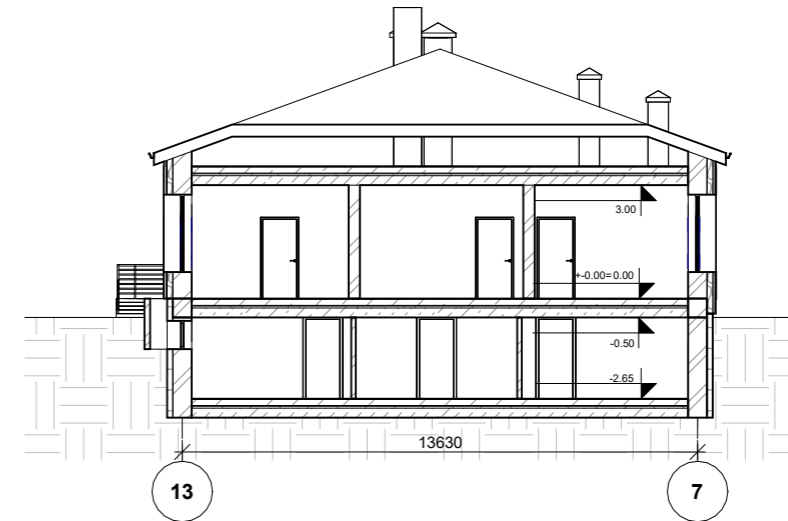
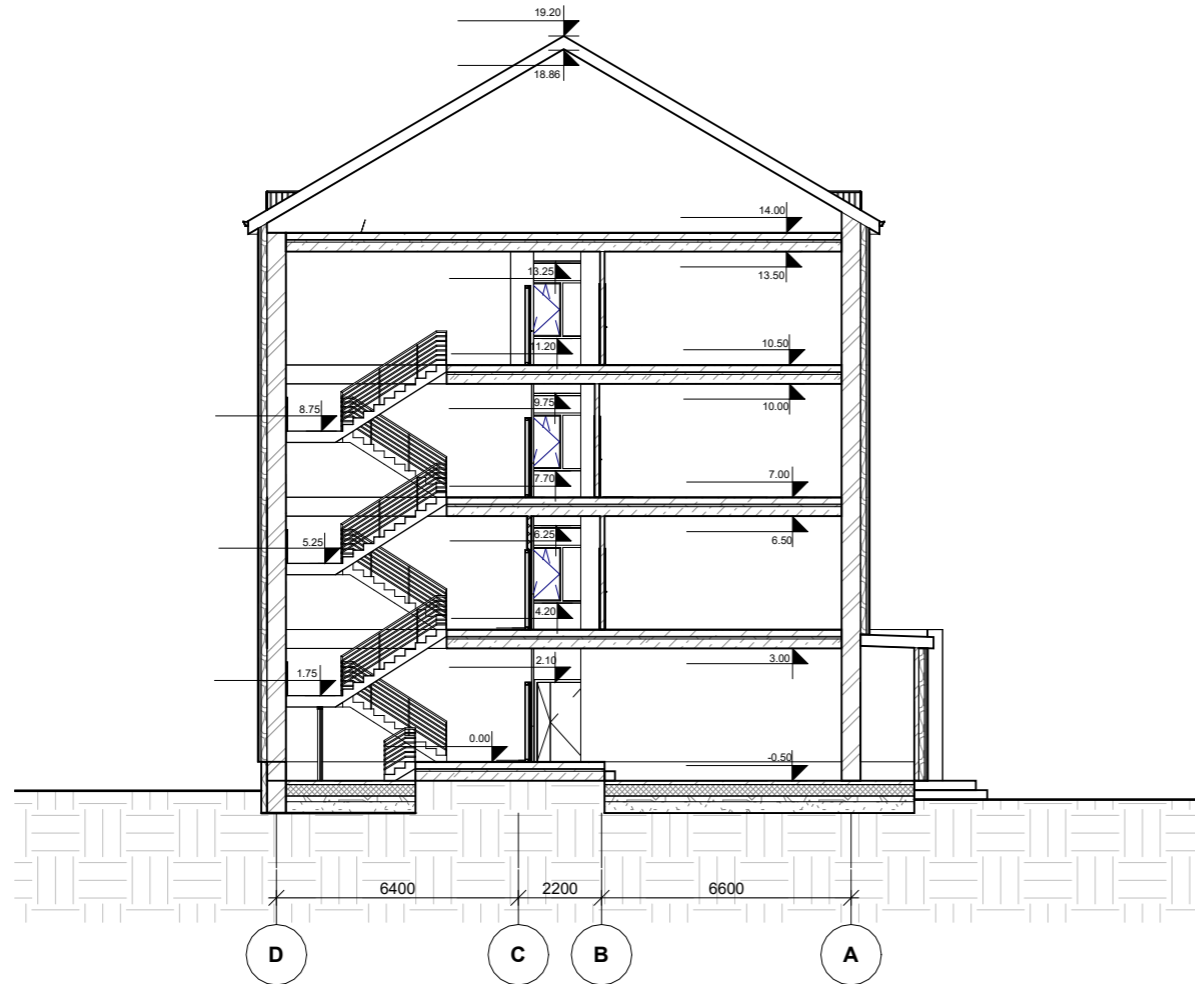

Sutartiniai žymėjimai:

- Monolitas
- Šilumos izoliacija (žr. detalių brėžinius SK dalyje)
- Gipso kartono pertvara, 125 mm
- HPL siena

Pastabos:

1. Konstrukcinius sprendinius tikslinti darbo projekto metu.
2. Matmenis tikrinti vietoje ir derinti su projektuotoju.
3. Projekto pakeitimus raštiškai derinti su projekto vadovu. Už nesuderintus keitimus projekto vadovas neatsako.
4. Visi darbai, kurie gali būti pagrįstai laikomi būtinais tinkamam projektuojamų patalpų eksploatavimui ir darbų užbaigimui, turi būti privalomi, nepriklausomai nuo to, ar jie yra parodyti brėžiniuose arba apibūdinti šiame dokumente, ar ne.
5. Brėžinys su pateikta informacija yra UAB "Aplan" autorinis darbas ir Užsakovo nuosavybė. Naudoti tikslams, nesusijusiems su projektuojamu objektu, be autorių ir Užsakovo sutikimo draudžiama.
6. Visos naudojamos medžiagos turi atitikti galiojančias priešgaisrines ir sanitarines higienos normas, rangovas privalo pateikti galiojančius medžiagų atitikties sertifikatus.
7. Visi įėjimai į patalpas įrengiami be slenksčių.
8. Langų ir durų atsivėrimo kryptis tikslinti užsakant gaminius.
9. Pastato matmenys nurodyti milimetrais (mm), pastato altitudės nurodytos metrais (m).
10. Brėžiniai parengti, vadovaujantis statinio kadastrinių matavimų byla ir esama situacija.

0	2024-07-10	Projektiniai pasiūlymai					
Laida	Išleidimo data	Laidos statusas. Keitimo priežastis (jei taikoma)					
KVAL. PAT. DOK. NR.	Ulonų g. 2, LT-08245 Vilnius Telefonas: +370 609 79272 El. paštas: info@aplan.lt		STATINIO PROJEKTO PAVADINIMAS				
			Gyvenamosios (6.4) ir maitinimo (7.5) Vilniaus g. 297A, Šiauliai, kapitalinio remonto projektas				
			36890	PV	M. Mačiulis	STATINIO NR. PAVADINIMAS, DOKUMENTO PAVADINIMAS	LAIDA
			40748	PDV	G. Šliurpaitė		
			35499	Proj. koord.	S. Kaniušėnienė		
A2261	Arch.	I. Pėželytė					
	Arch. asist.	K. Maldytė	Pjūviai C-C, D-D	0			
KALBOS TRUMP.	STATYTOJAS IR (ARBA) UŽSAKOVAS		DOKUMENTO ŽYMUO				
LT	Šiaulių miesto savivaldybės administracija		24.293216-PP-SA.B-13				
			LAPAS	LAPŲ			
			1	1			

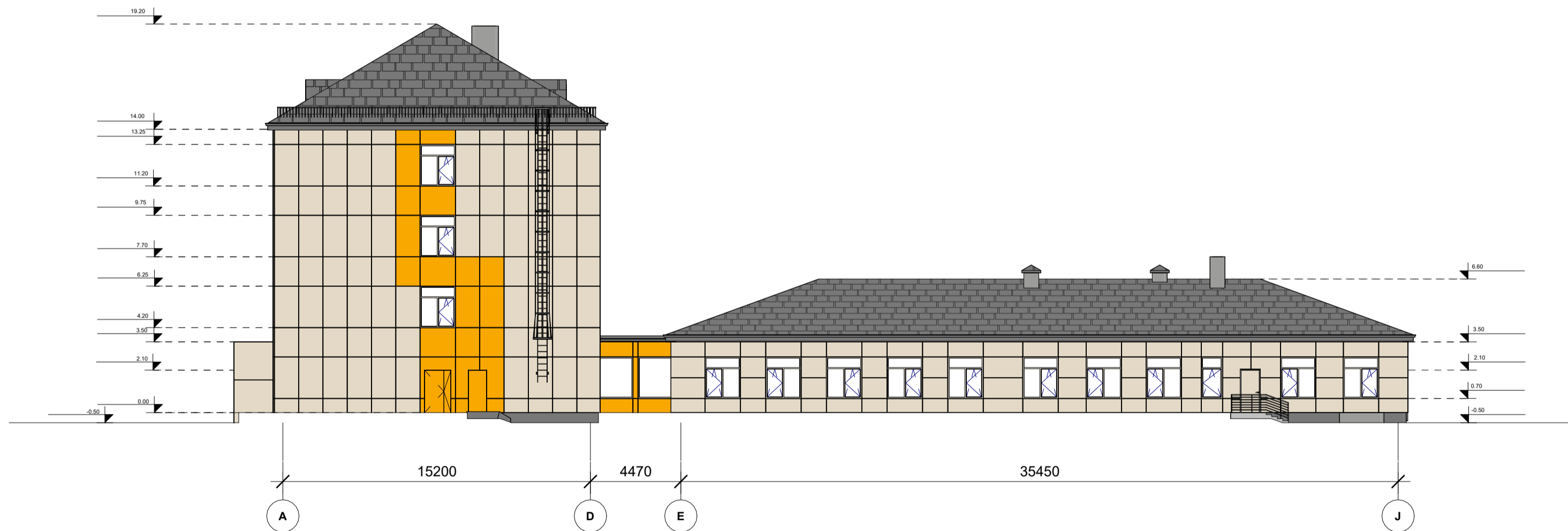



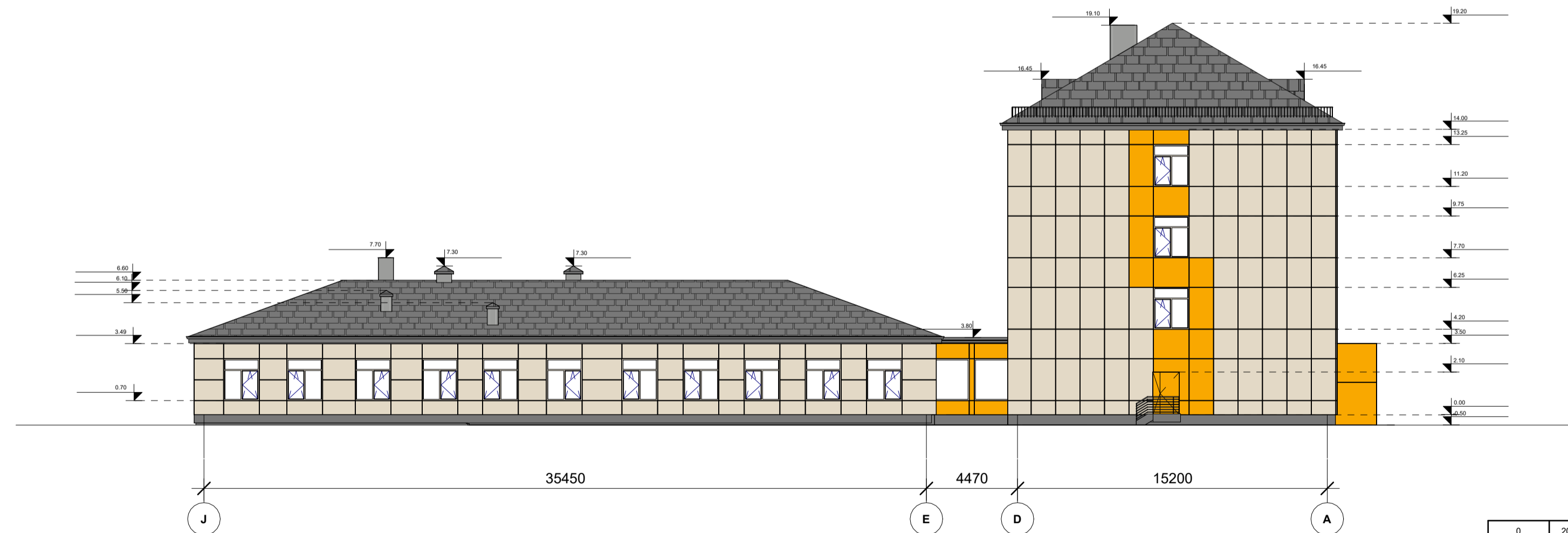

Sutartiniai žymėjimai:

- Stogo čerpės RAL5004
- Fasado plokštė RAL 1015
- Fasado plokštė RAL1003
- Fasado plokštė RAL7045

0	2024-07-10	Projektiniai pasiūlymai			
Laida	Išleidimo data	Laidos statusas. Keitimo priežastis (jei taikoma)			
KVAL. PAT. DOK. NR.	Ulonų g. 2, LT-06245 Vilnius Telefonas: +370 609 79272 El. paštas: info@aplan.lt		STATINIO PROJEKTO PAVADINIMAS Gyvenamosios (6.4) ir maitinimo (7.5) Vilniaus g. 297A, Šiauliai, kapitalinio remonto projektas		
36890	PV	M. Mačiulis	STATINIO NR. PAVADINIMAS, DOKUMENTO PAVADINIMAS Fasadai A-J, 1-19	LAIDA 0	
40748	PDV	G. Šliurpaitė			
35499	Proj. koordin.	S. Kaniušėnienė			
A2261	Arch.	I. Pėželytė			
	Arch. asist.	K. Maldytė	1 : 200		
KALBOS TRUMP. LT	STATYTOJAS IR (ARBA) UŽSAKOVAS Šiaulių miesto savivaldybės administracija		DOKUMENTO ŽYMUO 24.293216-PP-SA-B-14	LAPAS 1	LAPŲ 1



Sutartiniai žymėjimai:

-  Stogo čerpės RAL5004
-  Fasado plokštė RAL 1015
-  Fasado plokštė RAL1003
-  Fasado plokštė RAL7045

0	2024-07-10	Projektiniai pasiūlymai		
Laida	Išleidimo data	Laidos statusas. Keitimo priežastis (jei taikoma)		
KVAL. PAT. DOK. NR.	 Ulonų g. 2, LT-06245 Vilnius Telefonas: +370 609 79272 El. paštas: info@aplan.lt		STATINIO PROJEKTO PAVADINIMAS Gyvenamosios (6.4) ir maitinimo (7.5) Vilniaus g. 297A, Šiauliai, kapitalinio remonto projektas	
36890	PV	M. Mačiulis	STATINIO NR. PAVADINIMAS, DOKUMENTO PAVADINIMAS Fasadai J-A, 19-1	LAIDA 0
40748	PDV	G. Šliurpaitė		
35499	Proj. koordin.	S. Kaniušėnienė		
A2261	Arch. asist.	I. Peželytė K. Maldytė		
KALBOS TRUMP.	STATYTOJAS IR (ARBA) UŽSAKOVAS		DOKUMENTO ŽYMUO	
LT	Šiaulių miesto savivaldybės administracija		24.293216-PP-SA-B-15	
			1 : 200	
			LAPAS	LAPŲ
			1	1



0	2024-07-10	Projektiniai pasiūlymai				
Laida	Išleidimo data	Laidos statusas. Keitimo priežastis (jei taikoma)				
KVAL. PAT. DOK. NR.	 Ulonų g. 2, LT-08245 Vilnius Telefonas: +370 609 79272 El. paštas: info@aplan.lt		STATINIO PROJEKTO PAVADINIMAS Gyvenamosios (6.4) ir maitinimo (7.5) Vilniaus g. 297A, Šiauliai, kapitalinio remonto projektas			
	36890	PV	M. Mačiulis	STATINIO NR. PAVADINIMAS, DOKUMENTO PAVADINIMAS Vizualizacija	LAIDA 0	
	40748	PDV	G. Šliurpaitė			
	35499	Proj. koord.	S. Kaniušėnienė			
	A2261	Arch.	I. Pėželytė			
	Arch. asist.	K. Maldytė				
KALBOS TRUMP. LT	STATYTOJAS IR (ARBA) UŽSAKOVAS		DOKUMENTO ŽYMUO		LAPAS	LAPŲ
	Šiaulių miesto savivaldybės administracija		24.293216-PP-SA.B-16		1	1



0	2024-07-10	Projektiniai pasiūlymai				
Laida	Išleidimo data	Laidos statusas. Keitimo priežastis (jei taikoma)				
KVAL. PAT. DOK. NR.	 Ulonų g. 2, LT-08245 Vilnius Telefonas: +370 609 79272 El. paštas: info@aplan.lt			STATINIO PROJEKTO PAVADINIMAS Gyvenamosios (6.4) ir maitinimo (7.5) Vilniaus g. 297A, Šiauliai, kapitalinio remonto projektas		
36890	PV	M. Mačiulis		STATINIO NR. PAVADINIMAS, DOKUMENTO PAVADINIMAS Vizualizacija	LAIDA 0	
40748	PDV	G. Šliurpaitė				
35499	Proj. koord.	S. Kaniušėnienė				
A2261	Arch.	I. Pėželytė				
	Arch. asist.	K. Maldytė				
KALBOS TRUMP. LT	STATYTOJAS IR (ARBA) UŽSAKOVAS Šiaulių miesto savivaldybės administracija			DOKUMENTO ŽYMUO 24.293216-PP-SA.B-17	LAPAS 1	LAPŲ 1



0	2024-07-10	Projektiniai pasiūlymai				
Laida	Išleidimo data	Laidos statusas. Keitimo priežastis (jei taikoma)				
KVAL. PAT. DOK. NR.	 Ulonų g. 2, LT-08245 Vilnius Telefonas: +370 609 79272 El. paštas: info@aplan.lt		STATINIO PROJEKTO PAVADINIMAS Gyvenamosios (6.4) ir maitinimo (7.5) Vilniaus g. 297A, Šiauliai, kapitalinio remonto projektas			
36890	PV	M. Mačiulis		STATINIO NR. PAVADINIMAS, DOKUMENTO PAVADINIMAS Vizualizacija	LAI DA	
40748	PDV	G. Šliurpaitė			0	
35499	Proj. koord.	S. Kaniušėnienė				
A2261	Arch.	I. Pėželytė				
	Arch. asist.	K. Maldytė				
KALBOS TRUMP. LT	STATYTOJAS IR (ARBA) UŽSAKOVAS		DOKUMENTO ŽYMUO		LAPAS	LAPŲ
	Šiaulių miesto savivaldybės administracija		24.293216-PP-SA.B-18		1	1



0	2024-07-10	Projektiniai pasiūlymai				
Laida	Išleidimo data	Laidos statusas. Keitimo priežastis (jei taikoma)				
KVAL. PAT. DOK. NR.	 Ulonų g. 2, LT-08245 Vilnius Telefonas: +370 609 79272 El. paštas: info@aplan.lt		STATINIO PROJEKTO PAVADINIMAS Gyvenamosios (6.4) ir maitinimo (7.5) Vilniaus g. 297A, Šiauliai, kapitalinio remonto projektas			
36890	PV	M. Mačiulis		STATINIO NR. PAVADINIMAS, DOKUMENTO PAVADINIMAS Vizualizacija	LAIDA 0	
40748	PDV	G. Šliurpaitė				
35499	Proj. koord.	S. Kaniušėnienė				
A2261	Arch.	I. Pėželytė				
	Arch. asist.	K. Maldytė				
KALBOS TRUMP. LT	STATYTOJAS IR (ARBA) UŽSAKOVAS Šiaulių miesto savivaldybės administracija		DOKUMENTO ŽYMUO 24.293216-PP-SA.B-19		LAPAS 1	LAPŲ 1